

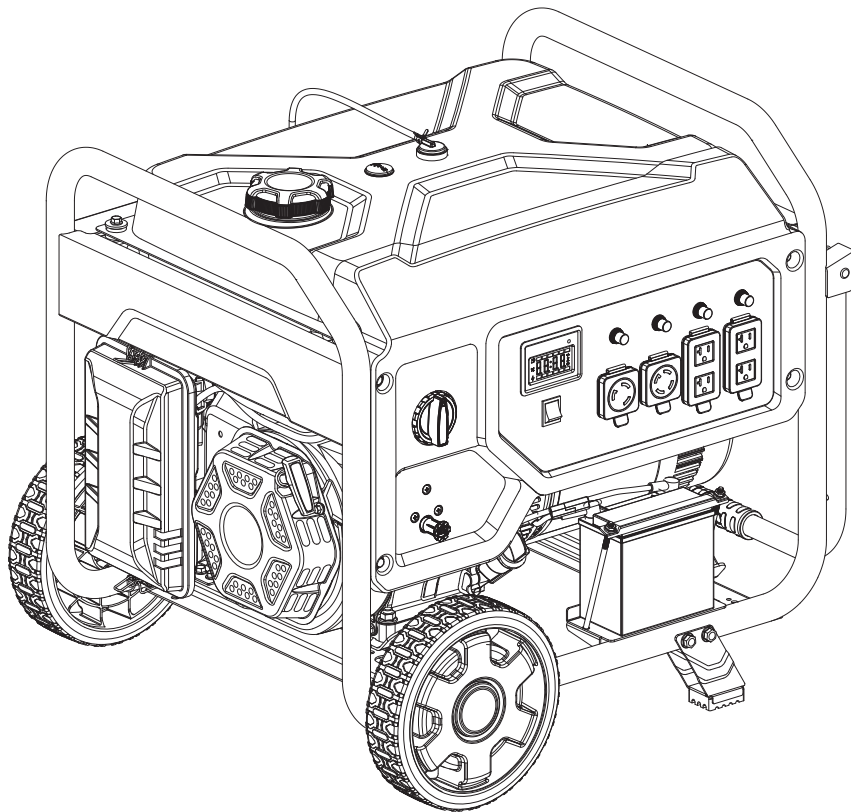

Champion Power Equipment, Inc., Santa Fe Springs, CA EE.UU.

MODELO #100891



INFORMACIÓN DE PARTES

GENERADOR PORTÁTIL DE COMBUSTIBLE DUAL DE 7500W

RANGO DE NÚMERO DE SERIE: TODOS



Para pedir piezas de reemplazo por favor visite:

shop.championpowerequipment.com

o llame al **1-877-338-0999**.

TABLA DE CONTENIDO

Diagrama de partes del generador.....	3
Lista de partes del generador	4
Diagrama de partes del motor.....	6
Lista de partes del motor	7
Diagrama de cableado.....	9

DIAGRAMA DE PARTES DEL GENERADOR

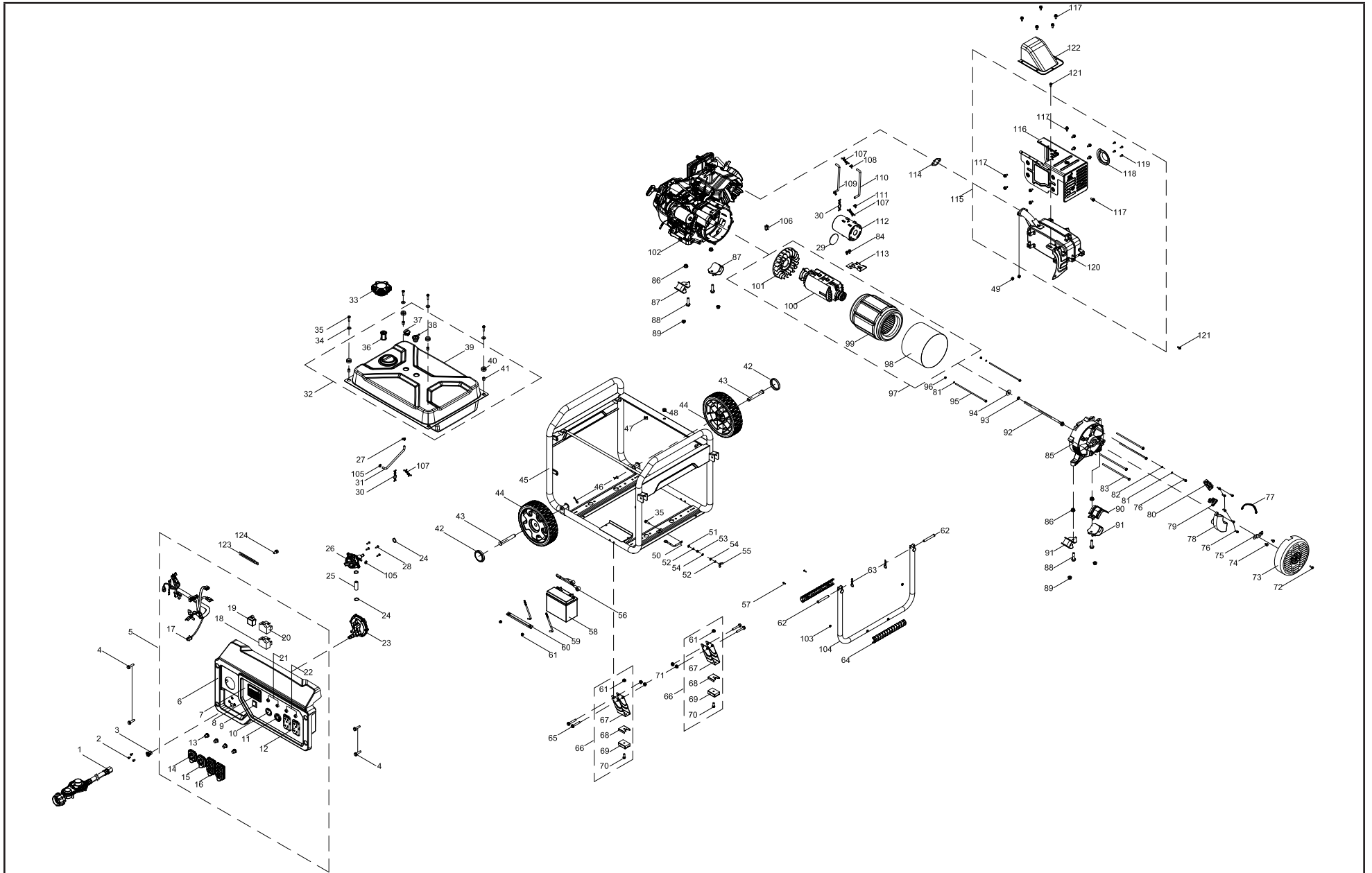

LISTA DE PARTES DEL GENERADOR

#	Número de parte	Descripción	Ctd..
1	100712815-0001	Manguera GLP con regulador, 2m x 3/8" QC	1
2	100713896-0001	Tornillo M5 x 16	3
3	100163911	Cubierta de goma, regulador LPG	1
4	100011264-0002	Perno de brida M6 x 16	4
5	100160020-0002	Conjunto del panel	1
6	100160006	Carcasa del panel de control	1
7	100160007	Panel de control	1
8	100715647	Intelligauge, INT2COF-6.8KW	1
9	100714233	Interruptor, motor	1
10	100020005	Receptáculo L5-30R	1
11	100020021	Receptáculo L14-30R	1
12	100052461-0001	Receptáculo 5-20R, GFCI dúplex	2
13	100120180	Cubierta del disyuntor	4
14	100731573	Tapa del receptáculo, L5-30R	1
15	100731571	Tapa del receptáculo, L14-30R	1
16	100731574	Tapa del receptáculo, 5-20R, dúplex	2
17	100715856	Conjunto del mazo de cables	1
18	100713001	Controlador de la válvula solenoide	1
19	100021434	Cargador	1
20	100162226	Sobrevoltaje/Controlador de baja frecuencia	1
21	100019751	Disyuntor 30 A, pulsador	2
22	100019754	Disyuntor 20 A, pulsador	2
23	100163341	Regulador LPG	1
24	100110283	Abrazadera Ø17	3
25	100712236	Tubo de gas	1
26	100163344	Válvula de combustible	1
27	100005138	Abrazadera Ø9,5 x 8	3
28	100093250-0002	Tornillo autorroscante ST4.8 x 20	4
29	100716369	Aislador, recipiente de carbono	1
30	100714686	Abrazadera 2	2
31	100747340	Tubo de combustible, Ø4 x Ø10 x 290	1

#	Número de parte	Descripción	Ctd..
32	100163345-0001	Conjunto del tanque de combustible, 29,1 l, amarillo	1
33	100142004	Tapa del tanque de combustible	1
34	100010439-0001	Arandela Ø6,5 x 2 x Ø25	4
35	100011268-0002	Perno de brida M6 x 25	4
36	100098838	Conjunto de filtro de nivel de combustible	1
37	100714393	Medidor de combustible	1
38	100008968	Válvula de inversión	1
39	100714399-0001	Tanque de combustible, 29,1 l, amarillo	1
40	100032369	Montaje de vibración, tanque de combustible	4
41	100021118	Buje, Ø12 x Ø9 x 13	4
42	100712243-0001	Cubierta del neumático, amarilla	2
43	100011064-0001	Pasador de rodillo Ø16 x 100	2
44	100163346-0001	9.5 in. Rueda, amarilla	2
45	100160008-0001	Marco, 32 mm, 732.5 x 569 x 585	1
46	100023414-0002	Pasador R	2
47	100000667	Abrazadera Ø8 x 8	1
48	100009075	Amortiguador de goma	1
49	100011422-0004	Tuerca de brida M8	2
50	100009983	Cable de tierra	1
51	100128826-0001	Arandela de seguridad Ø6, dentada	1
52	100010886-0004	Arandela de resorte Ø6	2
53	100011421-0003	Tuerca de brida M6	1
54	100010920-0002	Arandela plana Ø6	2
55	100010828-0002	Tuerca tipo mariposa M6	1
56	100712241	Cable de conexión de la batería 2	1
57	100095857-0005	Perno de brida M4 x 18	2
58	100021409	Batería, 12 V 14 Ah	1
59	100021362-0003	Perno de fijación, batería	2
60	100021372-0017	Placa de presión, batería, 184 mm	1
61	100011452-0003	Contratuerca M6, brida	4

#	Número de parte	Descripción	Ctd..
62	100011047-0003	Pasador de rodillo Ø8 × 40	2
63	100714685-0001	Pasador R, R5	2
64	100711157	Vaina, mango	1
65	100011330-0001	Perno de brida M8 × 48	4
66	100163347-0001	Conjunto de patas de apoyo	2
67	100711874-0001	Pata de apoyo	2
68	100068623-0001	Bloqueo de parada	2
69	100058956	Montaje de vibraciones	2
70	100011266-0004	Perno de brida M6 × 20	2
71	100011453-0002	Tuerca de brida M8, GB6177.1	4
72	100011570-0007	Perno de brida grande M6 × 12	1
73	100018662-0001	Cubierta del extremo del generador, amarilla	1
74	100011250-0002	Perno de brida M5 × 14	2
75	100020167	Soporte, cubierta del extremo	1
76	100011252-0001	Perno de brida M5 × 18	7
77	100000563	Amarres de cable, L=85 mm	1
78	100712281	Regulador de voltaje (AVR)	1
79	100018595	Conjunto de escobillas de carbono	1
80	100018701	Bloque de terminales	1
81	100010885-0004	Arandela de resorte Ø5	3
82	100010919-0002	Arandela plana Ø5	1
83	100011304-0002	Perno de brida M6 × 194	4
84	100011261-0004	Perno de brida M6 × 12, GB5789	2
85	100018572	Extremo de la carcasa	1
86	100011456-0003	Tuerca de brida M10 × 1.25	4
87	100031984	Montaje de vibraciones 2	2
88	100011381-0002	Perno de brida M10 × 1,25 × 40	4
89	100011453-0003	Contratuerca M8, brida	4
90	100021029-0001	Placa de protección	1
91	100068992	Montaje de vibraciones 1	2
92	100033045-0001	Perno de brida M10 × 1,25 × 280	1
93	100010888-0002	Arandela de resorte Ø10	1

#	Número de parte	Descripción	Ctd..
94	100010905-0001	Arandela Ø10	1
95	100031927-0001	Perno de brida M5 × 225	2
96	100011419-0001	Tuerca de brida M5	2
97	100735293	Conjunto del alternador, Al, Ø204 × 155 mm	1
98	100091343-0001	Cubierta del estator, 147,5 mm	1
99	100754856	Conjunto del estator, Al, Ø204 × 155 mm	1
100	100754857	Conjunto del rotor, Al, Ø119 × 155 mm	1
101	100007025	Ventilador de enfriamiento	1
102	1ZC7DF0B7	Motor, 439 cc	1
103	100078853	Cojín amortiguador, mango	2
104	100160069-0001	Mango	1
105	100031552	O-anillo	4
106	100018704	Tapón de goma	1
107	100000658	Abrazadera	3
108	100005148	Abrazadera 1, Ø8	2
109	100712242	Conjunto del tubo de conexión 1	1
110	100716905	Tubo de aceite Ø4 × Ø8 × 855	1
111	100005130	Abrazadera Ø9 × 8	1
112	100008945	Recipiente de carbono, 650 cc	1
113	100008675-0001	Sujetador, recipiente de carbono	1
114	100735662	Junta, tubo de escape	1
115	100163348-0001	Conjunto del silenciador de escape	1
116	100714387	Protector del silenciador	1
117	100097575-0001	Perno de brida M6 × 10	15
118	100714398	Conjunto del supresor de chispas	1
119	100147110-0002	Brida Perno M4 x 8	4
120	100714555	Cuerpo del silenciador	1
121	100011311-0005	Perno de brida M8 × 16	2
122	100163910-0001	Corona, silenciador	1
123	100062546	Clip de alambre B	1
124	100011247-0004	Perno de brida M5 x 8	1
125	100011269-0003	Perno de brida M5 x 8	1

DIAGRAMA DE PARTES DEL MOTOR

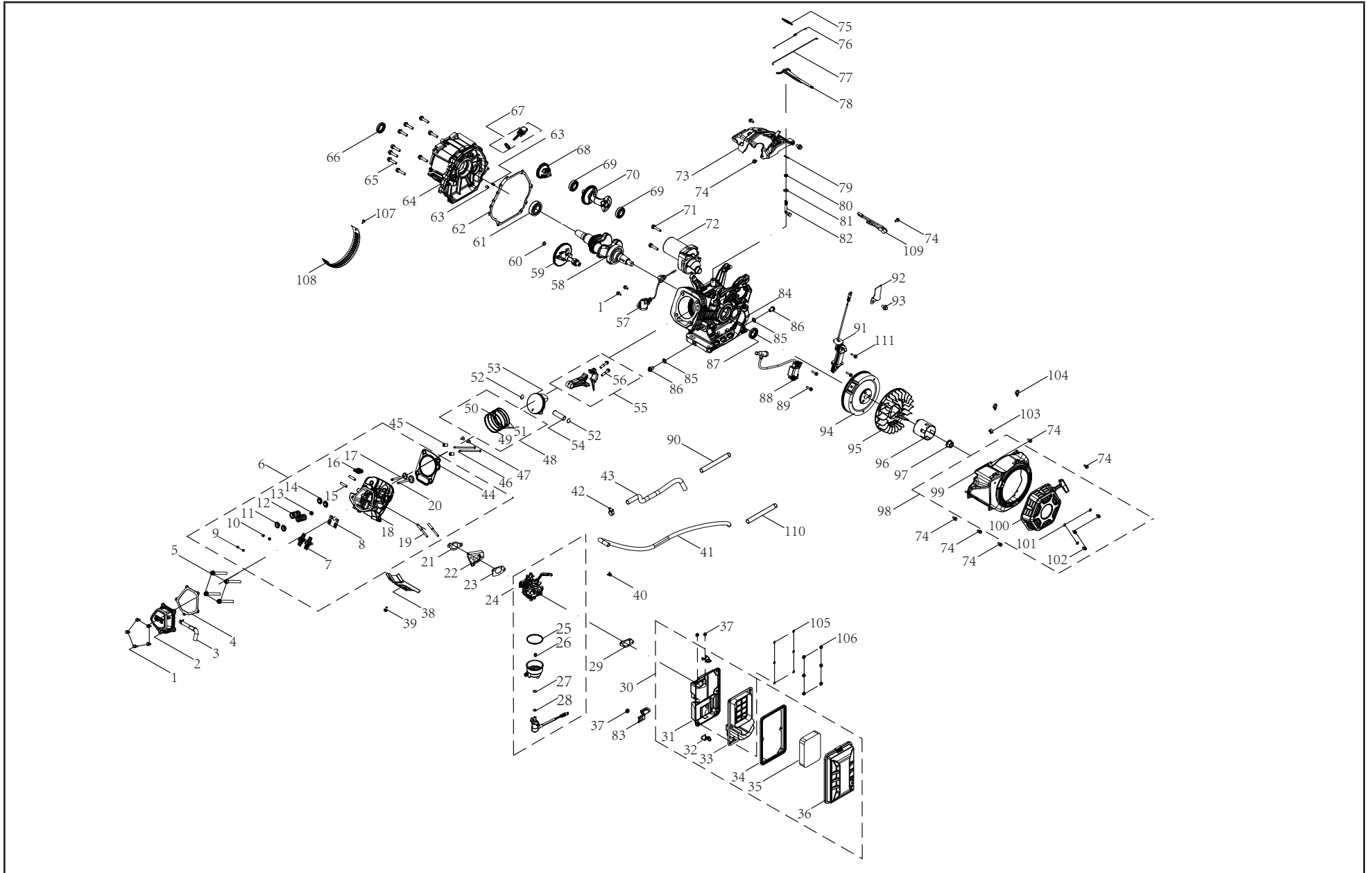

LISTA DE PARTES DEL MOTOR

#	Número de parte	Descripción	Ctd.
1	100011264-0003	Perno de brida M6 × 16, GB5789	7
2	100002337	Cubierta de la culata	1
3	100715570	Tubo de respiradero	1
4	100055922	Junta, cubierta de la culata	1
5	100002470	Perno de brida M10 × 1,25 × 87	4
6	100715674	Conjunto de la culata	1
7	100149155	Conjunto del balancín	2
8	100748373	Placa guía, varilla de empuje	1
9	100004589	Tapa de ajuste de la válvula, escape	2
10	100004576	Collar de válvula	4
11	100004516	Asiento del resorte de válvula, escape	2
12	100067633	Resorte, válvula	2
13	100004602	Sello de aceite, válvula	1
14	100004575	Asiento del resorte de válvula	2
15	100010389	Perno de espárrago M8 × 35	2
16	100009378	Bujía F6RTC	1
17	100004559	Válvula, escape	1
18	100715291	Culata	1
19	100010364	Perno de espárrago M6-8 × 104	2
20	100711964	Válvula, admisión	1
21	100076230	Junta, aislador	1
22	100005618	Aislador, carburador	1
23	100076228	Junta, carburador	1
24	100713881	Conjunto del carburador	1
25	100005720	Junta tórica del depósito de combustible	1
26	100005783	Surtidor principal estándar	1
	100071140	Altitud surtidor principal 1000-3000 m	/
27	100130186	Junta tórica, base de la válvula solenoide	1
28	100130185	Junta tórica, válvula solenoide	1
29	100076229	Junta, base del filtro de aire	1

#	Número de parte	Descripción	Ctd.
30	100712978	Conjunto del filtro de aire	1
31	100714346	Base del filtro de aire	1
32	100714345	Clip del filtro de aire	2
33	100714344	Separador del filtro de aire	1
34	100714343	Junta, cubierta del filtro de aire	1
35	100713882	Elemento del filtro de aire	1
36	100714350	Cubierta del filtro de aire	1
37	100011452-0003	Contratuerca M6, brida	3
38	100007097	Guía de aire, inferior	1
39	100011260-0005	Perno de brida M6 × 10	1
40	100005138	Abrazadera Ø9,5 × 8	1
41	100747342	Tubo de combustible, Ø4 × Ø10 × 465	1
42	100159468-0001	Abrazadera, manguera de combustible	1
43	100713889	Manguera de combustible	1
44	100150209	Junta, culata	1
45	100010562	Pasador de espiga Ø12 × 20	2
46	100149152	Varilla de empuje	2
47	100149154	Leva, válvula	2
48	100003265	Conjunto de anillos del pistón	1
49	100003168	1er anillo del pistón	1
50	100003210	2do anillo del pistón	1
51	100003295	Anillo de aceite	1
52	100003225	Anillo de retención, pasador hueco	2
53	100030224	Pistón	1
54	100003132	Pasador hueco	1
55	100080992	Conjunto de la biela	1
56	100003432	Perno, biela	2
57	100094024	Sensor del nivel de aceite	1
58	100712186	Cigüeñal	1
59	100711980	Árbol de levas	1

#	Número de parte	Descripción	Ctd.
60	100010521-0001	Arandela Ø16,2 × 0,3 × Ø24	1
61	100010789	Rodamiento TM6207E - P64	1
62	100746648	Junta, cubierta del cárter	1
63	100010549	Pasador de espiga Ø8 × 12	2
64	100712041	Cubierta, cárter	1
65	100011323-0001	Perno de brida M8 × 38	9
66	100017653	Sello de aceite Ø35 × Ø52 × 7, grano espiral	1
67	100004129-0008	Conjunto de la varilla de medición del aceite	1
68	100008305	Engranaje, regulador	1
69	100010742	Rodamiento TM6202 - P63	2
70	100713987	Eje de equilibrio	1
71	100011320-0002	Perno de brida M8 × 35	2
72	100713757	Arranque	1
73	100715161	Conjunto de control	1
74	100011261-0004	Perno de brida M6 × 12, GB5789	9
75	100717724	Resorte, regulador	1
76	100007927	Resorte, retorno de aceleración	1
77	100007958	Varilla, regulador	1
78	100008428	Brazo, regulador	1
79	100007989	Pasador hendido, eje del regulador	1
80	100017631	Sello de aceite Ø8 × Ø14 × 4	1
81	100010518-0001	Arandela Ø8 x0,8 × Ø20	1
82	100007980	Eje del regulador	1
83	100021032	Soporte, filtro de aire	1
84	100712190-0001	Caja del cigüeñal	1
85	100010467	Arandela Ø12 x 2 x Ø20	2
86	100010275	Perno de drenaje, M12 × 1,5 × 15	2
87	100017649	Sello de aceite Ø35 × Ø52 × 7	1
88	100086278	Módulo de encendido	1
89	100011269-0003	Perno M6 × 28	2
90	100713891	Buje Ø8 × Ø12 × 8	1
91	100009405	Bobina de carga	1

#	Número de parte	Descripción	Ctd.
92	100009463	Placa de presión	1
93	100011213-0001	Perno de brida M6 × 8	1
94	100009565	Volante	1
95	100007043	Ventilador de enfriamiento	1
96	100007562	Polea, arranque	1
97	100011460-0001	Tuerca de brida M16 × 1,5	1
98	100715837-0001	Conjunto de arranque retráctil	1
99	100055977-0018	Cubierta del ventilador, amarilla	1
100	100715836-0001	Arranque retráctil, negro	1
101	100010920-0002	Arandela Ø6	3
102	100011565-0001	Perno de brida M6 × 10, GB16674.1	3
103	100000667	Abrazadera Ø8 × 8	1
104	100060808	Abrazadera	2
105	100010430	Arandela Ø6 × 1 × Ø12	6
106	100011451-0003	Tuerca de brida M5	6
107	100011248-0003	Perno de brida M5 x 10	1
108	100141250	Deflector de aire	1
109	100712240	Cable de conexión de la batería 1	1
110	100758315-0001	Camisa, tubo de combustible	1
111	100033038-0002	Perno de brida M6 × 32	2

DIAGRAMA DE CABLEADO

