



Champion Power Equipment, Inc., Santa Fe Springs, CA EE.UU.

MODELO #200986

INFORMACIÓN DE PARTES
GENERADOR INVERSOR PORTÁTIL DE 4500W
RANGO DE NÚMERO DE SERIE: TODOS



Para pedir piezas de reemplazo por favor visite:
shop.championpowerequipment.com
o llame al **1-877-338-0999**.

TABLA DE CONTENIDO

Diagrama del generador	3
Lista de partes del generador	4
Diagrama del motor	7
Lista de partes del motor	8
Diagrama de cableado.....	10

DIAGRAMA DEL GENERADOR

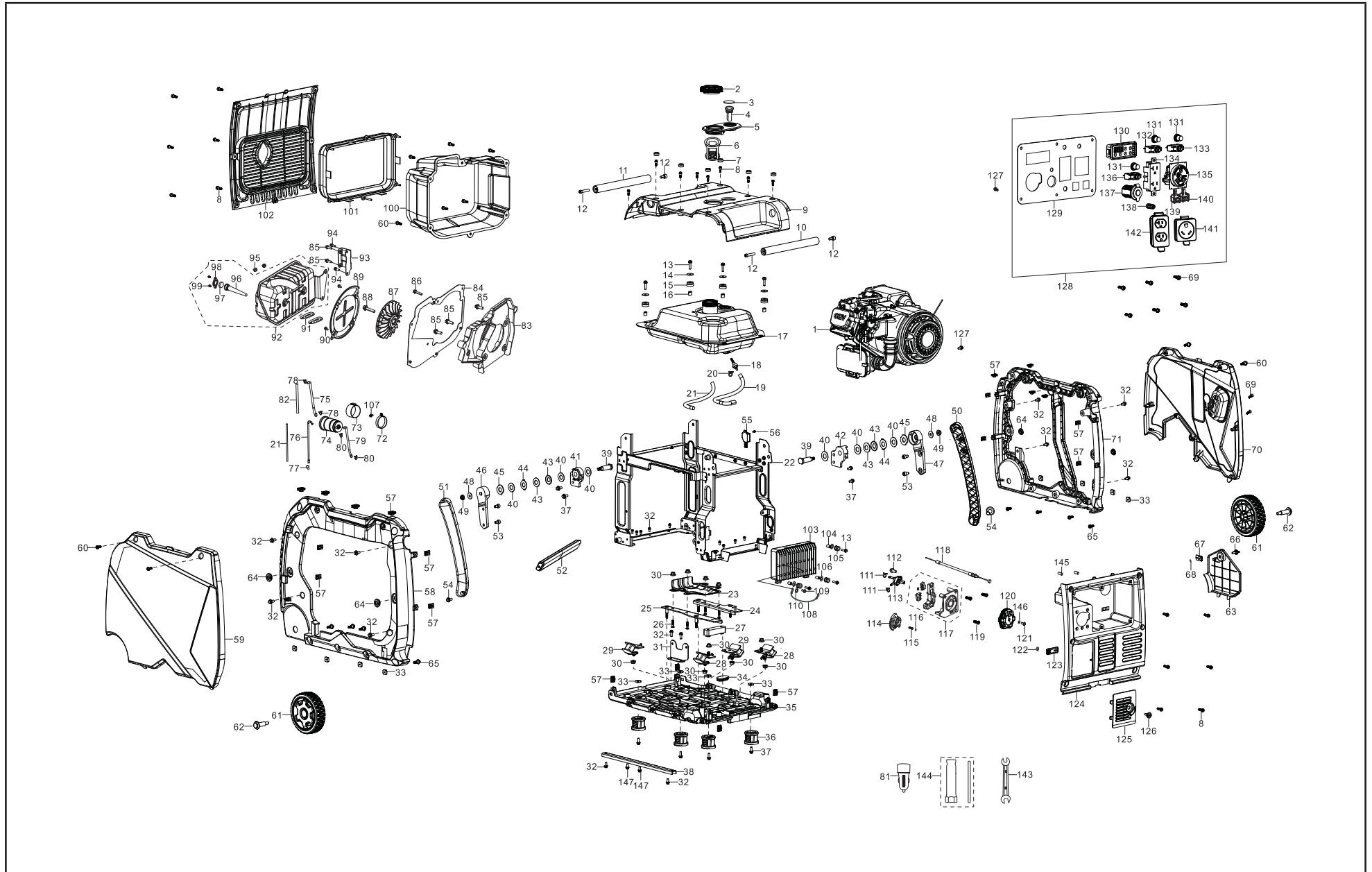

LISTA DE PARTES DEL GENERADOR

#	Número de parte	Descripción	Ctd.
1	R210MVI00FB-CMP324	Motor, 212cc, R210-Vi	1
2	16730-YH30110-Q2A0	Tapa del tanque de combustible	1
3	37205-Y2V0310-00A1	Mirilla del nivel de combustible, medidor de combustible	1
4	37200-Y5V0110-00A1	Medidor de combustible	1
5	16641-YBW0110-0001	Tubo de goma, agujero de llenado de combustible	1
6	16652-Y9T0110-00A1	Filtro de combustible	1
7	90722-YBW0110-0001	Tapón 1, extremo	6
8	90208-YB00410-0000	Perno de paso hexagonal, M5 x 16, 6.5 mm	20
9	94230HYBW0110-Q201	Cubierta, superior	1
10	80153HYBW0110-H801	Mango 1	1
11	80153HYBW0210-H801	Mango 2	1
12	90115-0830-13A0	Perno con hueco hexagonal, M8 x 30, zinc negro	4
13	90001-0625-01A0	Perno con brida hexagonal, M6 x 20, zinc blanco	7
14	90408-Y020310-00A0	Arandela plana	4
15	16601-Y020120-0001	Montaje de vibraciones 1, tanque de combustible	4
16	90683-Y020110-0000	Buje, Ø8.6 x Ø12 x 12.2, Zinc Blanco	4
17	16620-YBW0111-H7A1	Tanque de combustible	1
18	16680-Y2P0110-00A1	Subconjunto de salida de combustible del tanque de combustible	1
19	90686-YBW0210-00M1	Tubo de combustible, Ø4,5 x Ø8,5 x 130	1
20	90685-D095-0EA0	Abrazadera, Ø9.5 x 0.8 x 8	1
21	30431-Y020110-0001	Tubo de goma, tubo de combustible	2
22	51100-YH30211-H7A0	Conjunto del bastidor	1
23	19306-Z1D0110-0000	Deflector de aire del cárter	1
24	51189HYBW0110-H6A0	Soporte derecho, motor	1
25	51188HYBW0110-H6A0	Soporte izquierdo, motor	1

#	Número de parte	Descripción	Ctd.
26	90001-0840-01A0	Perno con brida hexagonal, M8 x 40, zinc blanco	4
27	50035-YBW0110-0001	Soporte, goma del cojín	1
28	51009HY2P0110-0000	Montaje de vibraciones, izquierda, bastidor	2
29	51011HY2P0210-0000	Montaje de vibraciones, derecha, bastidor	2
30	90305-0800-31A0	Tuerca de brida, M8, azul blanco zinc	10
31	17003HYBW0110-H701	Soporte del filtro de aire	1
32	90001-0612-01A0	Perno con brida hexagonal, M6 x 12, zinc blanco	21
33	90326-Y2V0110-00A0	Tuerca cuadrada, M6	12
34	90722-Y2P0110-0001	Tapón 2, extremo	1
35	51143HYBW0111-Q201	Placa, inferior	1
36	51014HYBW0110-0001	Pata de apoyo	4
37	90001-0616-01A0	Perno con brida hexagonal, M6 x 16, zinc blanco	8
38	51103-YJR0110-H7A0	Placa de refuerzo	1
39	26231-YBW0110-00A0	Eje, eje fijo	2
40	90412-YBW0210-01A0	Arandela plana, Ø13 x 25 x 1	6
41	54113-YBW0121-00A0	Asiento izquierdo 1, conexión del tubo del mango	1
42	54113-YBW0221-00A0	Asiento derecho 1, conexión del tubo del mango	1
43	90419-YBW0110-0300	Arandela, mariposa	4
44	94101-YBW0110-01A0	Bloqueo de posición	2
45	90412-YBW0110-Q200	Arandela plana, Ø12.2 x 27 x 2	2
46	54122-YBW0111-H7A0	Asiento izquierdo 2, conexión del tubo del mango	1
47	54122-YBW0211-H7A0	Asiento derecho 2, conexión del tubo del mango	1
48	90408-Y840210-00A0	Arandela plana, Ø18 x 6.5 x 1.5	2
49	90341-Y2D0210-00A0	Tuerca de nailon, M6	2

#	Número de parte	Descripción	Ctd.
50	54912HYBW0211-Q201	Derecho, brazo giratorio	1
51	54912HYBW0111-Q201	Izquierdo, brazo giratorio	1
52	54913-YBW0110-GU00	Barra giratoria	1
53	90001-0610-03	Perno con brida hexagonal, M6 x 10, zinc negro	4
54	90001-0612-03	Perno con brida hexagonal, M6 x 12, zinc negro	2
55	30060-YHV0110-0000	Regulador	1
56	90001-0616-03	Perno con brida hexagonal, M6 x 16, zinc negro	1
57	17199-YB00110-00A0	Tuerca de clip, M5	20
58	80091HYBW0110-Q201	Carcasa, izquierda	1
59	80092HYHV0110-L400	Tapa, izquierda	1
60	90208-YB00210-0000	Perno de paso hexagonal, M5 x 12	10
61	44110HYH30110-L401	5 pulg. Rueda, amarilla	2
62	42002-YH30110-0300	Pasador de rueda, negro zinc	2
63	51197HYH30110-L401	Panel de acceso lateral, servicio	1
64	16601-Y2V0210-0001	Montaje de vibraciones 2, tanque de combustible	4
65	90208-YB00110-0000	Perno de paso hexagonal, M6 x 20	8
66	80105-YB00110-Q201	Perilla, panel de acceso lateral, servicio	1
67	24329-Y9T0120-Q201	Traba 1	1
68	37073-Y2V0110-00A0	Clip, resorte	1
69	90255-0512-53	Conjunto de arandela y tornillo de cabeza redondeada ranurada cruciforme	8
70	80096HYHV0110-L400	Tapa, derecha	1
71	80095HYBW0110-Q201	Carcasa, derecha	1
72	16806-YBW0110-H6A0	Placa de montaje, depósito de carbón	1
73	30431-YBW0110-0001	Tubo de goma, depósito de carbón	1
74	16801-YDR0110-00A0	Depósito de carbón, 240 cc	1
75	16804-YBW0110-0001	Tubo de conexión, Ø4.5 x Ø8.5 x 265	1
76	16804-YBW0210-0001	Tubo de conexión, Ø4.5 x Ø8.5 x 335	1

#	Número de parte	Descripción	Ctd.
77	90804-YH30110-00A0	Bloque de parada	1
78	90685-D075-0EAO	Abrazadera, Ø7.5 x 8 x 0,8	2
79	16805-YDR0110-0001	Tubo de conexión, filtro de aire	1
80	90685-D105-0EAO	Abrazadera, Ø10.5 x 8 x 0,8	2
81	35613-YBE0210-0000	Adaptador USB 12VCC	1
82	30431-YBW0210-0001	Tubo de goma, Ø10 x Ø11 x 180	1
83	28110HYBW0111-Q200	Protector	1
84	18299HYBW0121-0000	Soporte, protector del silenciador	1
85	90001-0816-01A0	Perno de brida, M8 x 16, azul blanco zinc	5
86	90007-0635-A1A0	Perno de brida, M6 x 35, azul blanco zinc	1
87	19352HYBW0110-Q2A0	Ventilador de enfriamiento, Inversor	1
88	90001-0820-01A0	Perno con brida hexagonal, M8 x 20, zinc blanco	1
89	18020-YBW0110-0000	Placa, aislador del silenciador	1
90	90134-YB00110-0000	Perno, cabeza hexagonal cruciforme, M5 x 12, zinc negro	2
91	18001-Z950110-00A0	Junta de salida de escape	2
92	18100-YBW0111-00A0	Conjunto del silenciador	1
93	18030HYBW0110-H700	Soporte del silenciador	1
94	90007-0612-A1A0	Perno con brida hexagonal, M6 x 12, zinc blanco	2
95	90303-0800-31A0	Tuerca con reborde hexagonal, M8, zinc blanco	2
96	18250-Z800210-0000	Supresor de chispas	1
97	18218-Z800210-0000	Bloque de amortiguación	1
98	18213-Z800310-0000	Placa de la cubierta, supresor de chispas	1
99	18012-Z800310-0000	Perno, M5 x 10, supresor de chispas	2
100	18130HYBW0110-Q201	Protector del silenciador	1
101	18018-Y2P0120-0001	Cojín con pegamento aislante, silenciador	1
102	18002HYBW0110-Q201	Rejilla, silenciador	1
103	30043-YH30210-0000	Inversor	1
104	90683-Y2P0210-00A0	Buje, Ø6.5 x 10.5 x 16	3

#	Número de parte	Descripción	Ctd.
105	30431-Y2P0110-0001	Tubo de goma	3
106	90406-0600-E1A0	Arandela plana, Ø6	3
107	90001-0620-01A0	Perno de brida, M6 x 25, azul blanco zinc	1
108	30009-YH30110-0000	Cable de tierra	1
109	90005-0408-00	Tornillo, M4 x 8	1
110	90408-0500-E1A0	Arandela plana, Ø5	1
111	90685-D080-0EA0	Abrazadera, Ø8 x 7 x 0.6	2
112	90001-0614-01A0	Perno de brida, M6 x 14, azul blanco zinc	1
113	16750-Y2V0210-00A0	Conjunto de interruptor de combustible	1
114	94111-Y2V0410-00A1	Tapa	1
115	16527-Y2V0210-0000	Resorte, ajuste del retén	1
116	90543-0500-00A0	Bola, acero	1
117	35160-YHV0110-0000	Dial del interruptor, motor	1
118	16080-YBW0110-0000	Subconjunto de manillar, estrangulador	1
119	90129-0416-01A0	Tornillo penetrante	3
120	35643HYH30110-Q2A1	Perilla, dial del interruptor, motor	1
121	90103-0416-51A0	Tornillo, M4 x 16	1
122	90341-YA50110-0000	Tuerca de nailon, M5	1
123	24329-YCF0110-Q201	Traba 2	1
124	35680HYBW0110-Q201	Carcasa, Panel De Control	1
125	31123HYBW0110-Q201	Cubierta, batería	1
126	90208-Y9T0120-0000	Perno de paso hexagonal, M5 x 16, 6mm	1
127	90001-0610-01A0	Perno con brida hexagonal, M6 x 10, zinc blanco	2
128	35610-YHV0910-H200	Conjunto del panel de control	1
129	35650-YHV0110-H200	Panel de control	1
130	35632-YHV0110-0000	Intelligauge	1
131	35654-YGK0110-0000	Cubierta, pulsador	3

#	Número de parte	Descripción	Ctd.
132	31234-YBE0210-0000	Disyuntor de 20 A, botón pulsador, 125/250 V	1
133	31234-YGK0110-0000	Disyuntor de 30 A, botón pulsador, 125/250 V	1
134	35614-Y730110-0000	Receptáculo dúplex 5-20R, 20A, 125V	1
135	35614-Y2D0110-0000	Receptáculo TT-30R, 30A, 125V	1
136	31234-YBE0110-0000	Disyuntor, pulsador, 8A	1
137	35619-Y110110-0000	Receptáculo automotriz, 12V CC	1
138	35629-Y090110-0000	Terminal de tierra	1
139	35614-YH30310-0000	Receptáculo, paralelo inalámbrico, 40A, 250V, cubierta roja	1
140	35614-YH30410-0000	Receptáculo, paralelo inalámbrico, 40A, 250V, cubierta negra	1
141	35654-YGK0710-0000	Cubierta del receptáculo, TT-30R	1
142	35654-YGK0410-0000	Cubierta del receptáculo, 5-20R	1
143	93107-Y920210-0100	Llave, 8-10	1
144	93130-Z010410-0100	Extractor de bujías	1
145	30431-YH30110-0000	Adaptador USB 12 VCC	1
146	90408-0400-E1A0	Flat Washer, White Zinc	1
147	90007-0610-A1A1	Perno de brida hexagonal, M6 X 10, zinc blanco	2

DIAGRAMA DEL MOTOR

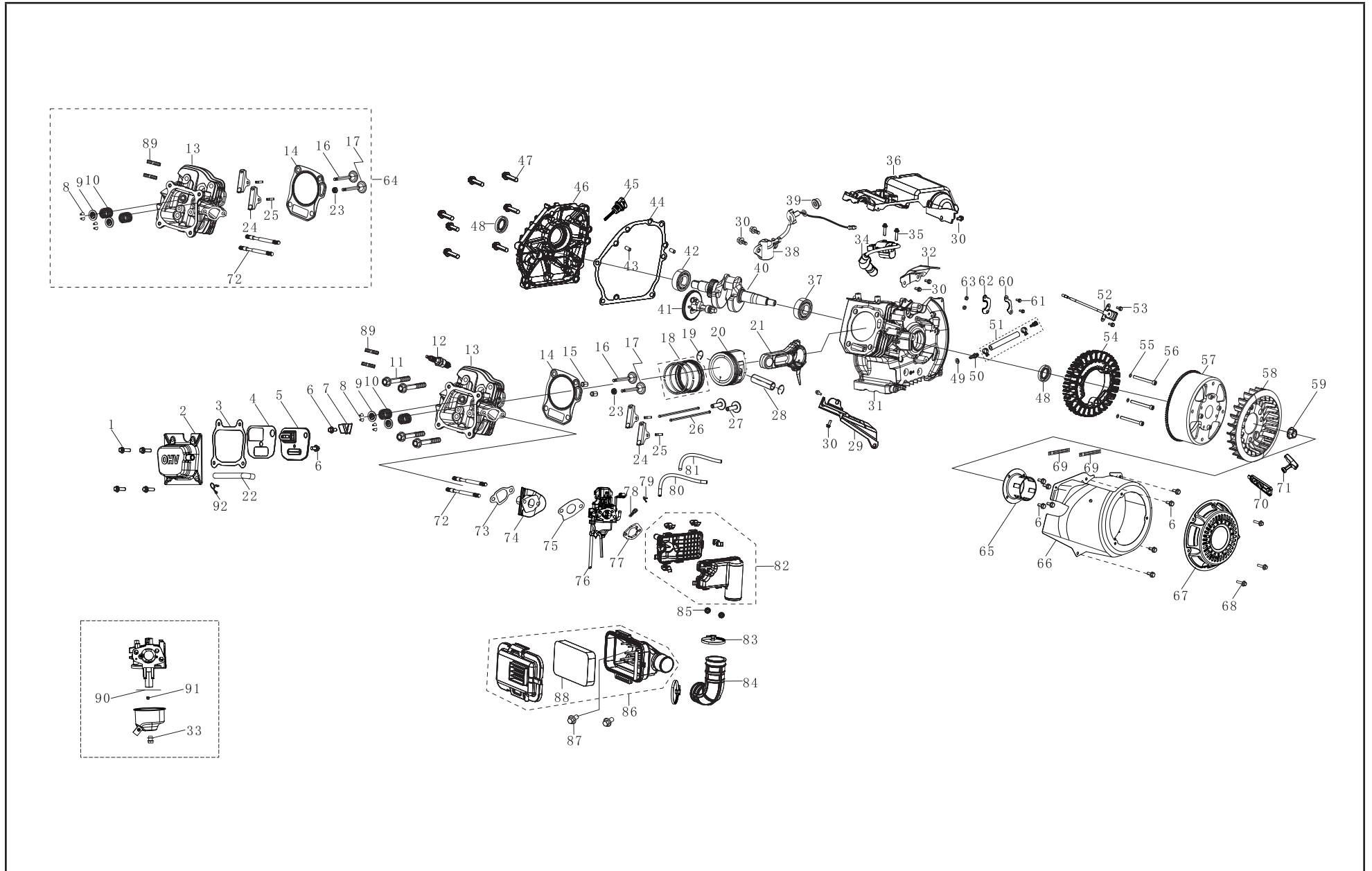

LISTA DE PARTES DEL MOTOR

#	Número de parte	Descripción	Ctd.
1	90001-0620-01A0	Hexagon Flange Bolt, M6 x 20, White Zinc	4
2	12410-Z1D0111-00A0	Subconjunto de la tapa de la culata	1
3	12004-Z1D0110-00A0	Junta de la cubierta de la culata	1
4	11332-Z1D0110-00A0	Junta, cubierta del respiradero	1
5	11320-Z1D0110-00A0	Pieza, respiradero	1
6	90001-0612-01A0	Hexagon Flange Bolt, M6 x 12, White Zinc	10
7	12419-Z950311-00A0	Placa del pasador, cubierta de la culata	1
8	12109-Z810110-00A0	Abrazadera de bloqueo de la válvula	4
9	12112-Z810210-00A0	Retén de resorte de válvula	2
10	12103-Z010110-00A0	Resorte de válvula	2
11	12003-Z010110-00A0	Perno de culata, M8 x 60, azul blanco zinc	4
12	30010-Z010110-00A0	Bujía, F6RTC	1
13	12140-Z950310-00A0	Subconjunto de la culata	1
14	12131-Z950210-0000	Junta de la culata	1
15	90502-1114-00A0	Pasador, 11 x 14	2
16	12121-Z950110-0000	Válvula de escape	1
17	12111-Z950110-0000	Válvula de admisión	1
18	13200-Z140210-00A9	Conjunto de anillos del pistón	1
19	13122-Z010110-00A0	Clip del pasador del pistón	2
20	13111-Z950120-00A0	Pistón	1
21	13010-Z950110-00A0	Biela	1
22	17004-Z1D0110-00A0	Tubo, respiradero	1
23	12101-Z810210-00A0	Guía del sello	1
24	14310-Z950110-00A0	Subconjunto del balancín de la válvula	2
25	14318-Z950110-00A0	Subconjunto del eje del balancín de la válvula	2

#	Número de parte	Descripción	Ctd.
26	14071-Z950110-00A0	Leva de válvula	2
27	14081-Z040110-00A0	Taqué de válvula	2
28	13121-Z010110-00A0	Pasador del pistón, Ø18 x Ø54	1
29	19309-Z1D0110-00A0	Blindaje derecho, cárter	1
30	90001-0616-01A0	Perno de brida, M6 x 16, azul blanco zinc	5
31	11310-Z1D0110-00A9	Subconjunto del cárter	1
32	28118-Z1D0110-0000	Bloqueo de viento	1
33	90681-Z010610-0000	Anillo de sello	1
34	30400-Z1D0310-0000	Bobina de encendido	1
	S/N < 21MAY2210225		
	30400-Z1D0311-0000		
	S/N ≥ 21MAY2210225		
35	90001-0628-01A0	Perno con brida hexagonal, M6 x 28, zinc blanco	2
36	16675-Z1D0112-00A0	Blindaje	1
37	90547-6305-00A1	Rodamiento, 6305, P5C3	1
38	37060-Z1D0111-0000	Sensor de aceite de motor, sin tuerca	1
	S/N < 21MAY2210225		
	37060-Z1D0112-0000		
	S/N ≥ 21MAY2210225		
39	90305-Z010210-01A0	Tuerca con reborde hexagonal, M10	1
40	13300-Z1D0110-00A1	Conjunto del cigüeñal	1
41	14200-Z1D0110-00A9	Conjunto del árbol de levas	1
42	90547-0205-00A0	Rodamiento, 6205, P53	1
43	90502-0812-00A0	Pasador, 8 x 12	2
44	11001-Z010120-00A0	Junta del cárter	1
45	15010-Z010210-Q200	Subconjunto de la varilla de medición del aceite	1
46	11411-Z1D0110-00A0	Cubierta del cárter	1

#	Número de parte	Descripción	Ctd.
47	90001-0832-01A0	Perno con brida hexagonal, M8 x 32, zinc blanco	6
48	90682-Z010110-00A0	Sello de aceite Ø25 x Ø41,25 x 6	2
49	90408-Z010510-00A0	Arandela Plana, Ø10 x Ø15.8 x 1.5	1
50	90689-Z430211-00A0	Junta, tubo de combustible	1
51	11011HZ1D0210-L400	Manguera de drenaje de aceite	1
52	30130-Z1D0110-0000	Disparador	1
	S/N < 21MAY2210225		
	30130-Z1D0310-0000		
	S/N ≥ 21MAY2210225		
53	90001-0516-01A0	Perno con brida hexagonal, M5 x 16, zinc blanco	2
54	30120-YH30110-0000	Estator, Ø152 x 38	1
55	90408-0600-E1A0	Arandela, Ø6	3
56	90102-0660-06A0	Tornillo prisionero de cabeza hueca hexagonal, M6 x 60	3
57	30110-YFT0110-0000	Rotor	1
58	19352-Z1D0110-00A0	Ventilador, Motor	1
59	13501-Z010110-00A0	Tuerca del volante, M14 x 1,5, azul blanco zinc	1
60	30002-Z1D0110-00A0	Abrazadera de cableado del magneto	1
61	90001-0520-01A0	Perno con brida hexagonal, M5 x 20, zinc blanco	2
62	54066-YE50110-09A0	Abrazadera de cableado	1
63	90305-0500-31A0	Tuerca con reborde hexagonal, M5, zinc blanco	2
64	96003-ZSS6110-0000	Subconjunto de culata	1
65	28002-Z1D0210-0000	Polea del arranque	1
66	28110HYBW0111-Q200	Protector	1
67	28200-Z1D0411-H600	Conjunto de arranque retráctil	1
68	90251-0608-03	Conjunto de pernos y arandelas M6 x 8	3
69	90684-Z030120-0000	Clip, 100 mm	2

#	Número de parte	Descripción	Ctd.
70	28004-Y2V0210-0000	Placa guía, cuerda de arranque	1
71	28210-YEB0110-L400	Manillar, cuerda de arranque	1
72	90207-Z330210-0000	Espárrago, M6 x 105, negro zinc	2
73	16002-Z950110-00A0	Junta aislante del carburador	1
74	16003-Z1D0110-00A0	Placa aislante del carburador	1
75	16001-Z010110-00A0	Junta del carburador	1
76	16100-Z1D0410-00A0	Conjunto del carburador	1
77	17001-Z1D0110-00A0	Junta del filtro de aire	1
78	16652-Z800110-00A0	Filtro de combustible	1
79	90685-Z080210-0000	Abrazadera, Ø9 x Ø0.8 x 8	1
80	90686-YBW0310-00M0	Tubo de combustible, Ø4,5 x Ø8,5 x 240	1
81	30431-YBW0210-0000	Tubo de goma, Ø10 x Ø11 x 180	1
82	17400-Z1D0112-0000	Filtro de aire, auxiliar	1
83	12081-Z1D0110-0000	Abrazadera	2
84	12510-Z1D0110-0001	Tubo de entrada	1
85	90305-0600-31A0	Tuerca con reborde hexagonal, M6, zinc blanco	2
86	17100-Z1D0112-0001	Filtro de aire	1
87	90001-0625-01A0	Perno con brida hexagonal, M6 x 25, zinc blanco	2
88	17151-Z1D0110-0000	Elemento, filtro de aire	1
89	90203-Z010110-0000	Espárrago, M8 x 34, negro zinc	2
90	16112-Z010110-0000	Anillo del sello, flotante	1
91	16161-Z090510-00A0	Chorro principal	1
	16161-Z090410-00A0	Chorro principal, altitud 3000-6000 pies	/
	16161-Z140310-00A0	Chorro principal, altitud 6000-8000 pies	/
92	90685-Z120110-00A0	Abrazadera, Ø14	1

DIAGRAMA DE CABLEADO

