



Champion Power Equipment, Inc., Santa Fe Springs, CA EE.UU.

MODELO #200946

INFORMACIÓN DE PARTES

ASTILLADORA-TRITURADORA DE 3 IN. (7.6 CM)

RANGO DE NÚMERO DE SERIE: TODOS



Para pedir piezas de reemplazo por favor visite:

shop.championpowerequipment.com

o llame al **1-877-338-0999**.

TABLA DE CONTENIDO

Diagrama de partes	3
Lista de partes	4
Diagrama de piezas del motor R224P-E00DY-S	6
Lista de partes del motor R224P-E00DY-S	7
Diagrama de piezas del motor 27.304	10
Lista de partes del motor 27.304	11
Diagrama de piezas del motor 1TC7QG017	14
Lista de partes del motor 1TC7QG017	15

DIAGRAMA DE PARTES

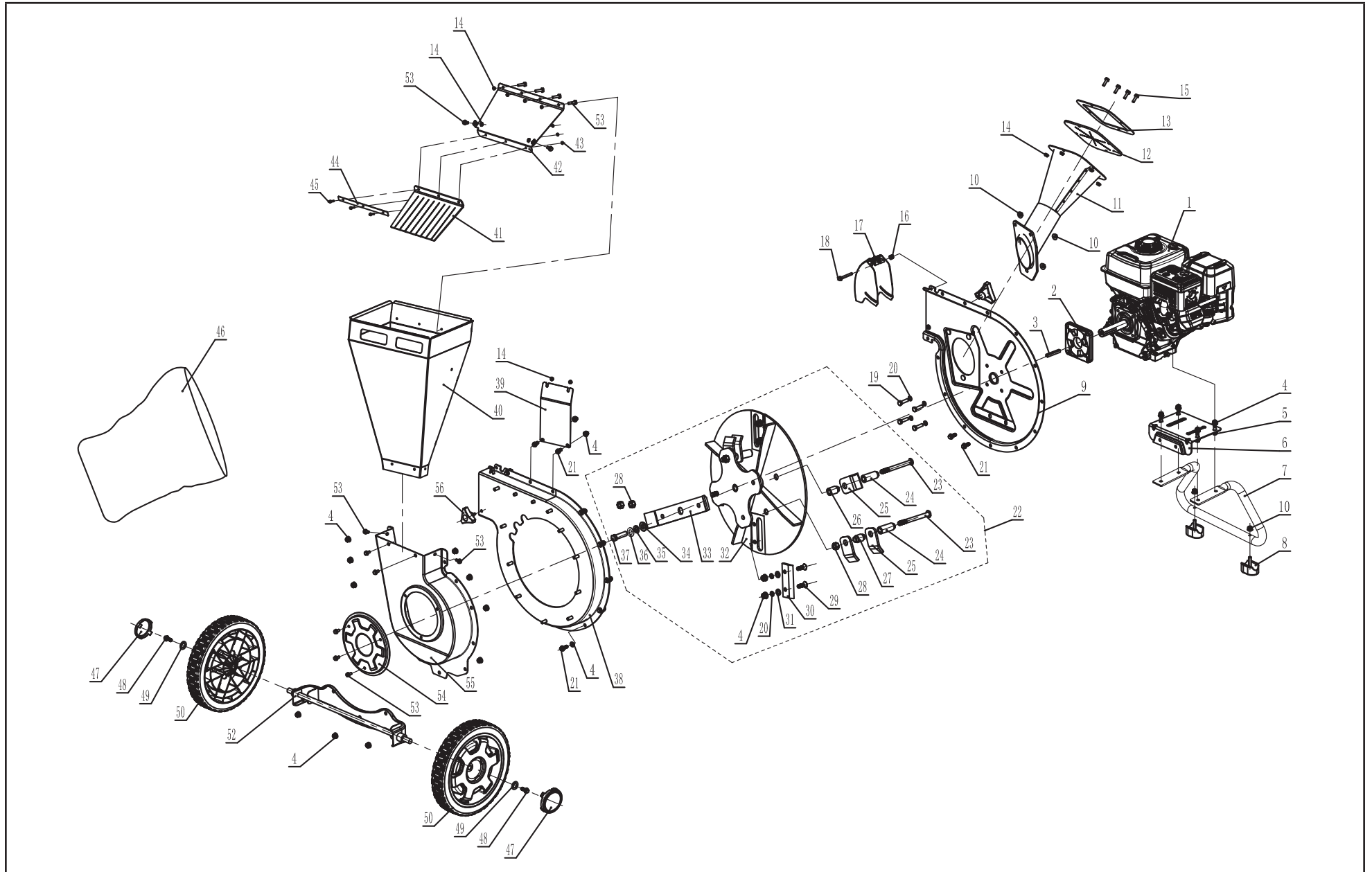

LISTA DE PARTES

#	Número de parte	Descripción	Ctd.
1	27.304 SN: < 20SEP1400129	Motor, 224 cc	1
	R224P-E00DY-S SN: <202108407095		
	1TC7QG017 SN: >202109100001		
2	602.300601.01	Montaje de la placa del motor	1
3	2.14.002 SN: < 20SEP1400129	Llave plana, 6.3 × 6.3 × 50	1
	2540006607 SN: <202108407095	Llave plana, 6.3 × 6.3 × 53	
4	1.6187.1.08	Tuerca de seguridad, M8	33
5	1.5789.0840	Perno de brida, M8 × 40	4
6	602.300901.00.2	Ensamblaje del montaje de soporte, negro	1
7	602.300011.01.2	Soporte para tubos, negro	1
8	602.300021.00.2	Amortiguador de goma, negro	2
9	602.300200.01.2	Ensamblaje interior de la carcasa de la segadora, negro	1
10	1.6187.1.10	Tuerca de seguridad, M10×1.5	5
11	602.300110.01.48	Ensamblaje del conducto inferior de la picadora, amarillo	1
12	601.300103.00	Goma de bloqueo, negra	1
13	601.300112.00.48	Placa de presión, bloque de goma, amarillo	1
14	1.6187.1.06	Tuerca de seguridad, M6	12
15	1.5789.0620	Perno de brida, M6 × 20	4
16	1.6182.06	Tuerca de seguridad, M6	1
17	602.300401.01.2	Ensamblaje de deflector del conducto, negro	1
18	2.08.177	Perno de brida, M6 × 55	1
19	2.08.137	Perno, 5/16-24UNF	4
20	1.93.08	Arandela de seguridad, Ø8	8
21	1.16674.0820	Perno, M8 × 20	15

#	Número de parte	Descripción	Ctd.
22	602.303000.00	Ensamblaje del impulsor	1
23	602.303005.00	Pasador de horquilla	4
24	602.303006.02	Buje Ø18.5 × Ø10.5 × 43.5	4
25	602.303004.01	Cuchilla de la segadora	6
26	602.303006.01	Buje Ø18.5 × Ø10.5 × 24.5	2
27	602.303006.00 SN: < 20SEP1400129	Buje Ø18.5 × Ø10.5 × 19.5	2
	2540006585 SN: <202108407095	Buje Ø18.5 × Ø10.5 × 16.5	
28	1.6182.10	Tuerca de seguridad, M10	4
29	1.70.3.0825 SN: < 20SEP1400129	Tornillo de máquina, M8 × 25	4
	2550011713 SN: <202108407095	Tornillo de máquina, M8 × 30	
	1.70.3.0825 SN: 202108407095+	Tornillo de máquina, M8 × 25	
30	601.303002.00	Cuchilla de la picadora	2
31	1.848.08	Arandela, Ø8	4
32	602.303100.00.2	Ensamblaje del impulsor, negro	1
33	602.303004.00	Cuchilla de la trituradora	1
34	602.300024.00	Arandela	1
35	2.03.063	Arandela de seguridad, Ø12	1
36	2.03.062	Arandela, Ø12	1
37	2.08.136	Tornillo, 7/16-20UNF	1
38	602.300500.00.2	Ensamblaje exterior de la carcasa de la segadora, negro	1
39	602.301751.01.2	Soporte de la tolva de la trituradora, negro	1
40	602.301700.01.48	Conjunto de tolva de la trituradora, amarillo	1
41	602.301721.00	Deflector de goma, negro	1
42	602.301722.01.48	Deflector, amarilla	1
43	1.6182.05	Tuerca de seguridad, M5	3

#	Número de parte	Descripción	Ctd.
44	602.301722.00.48	Placa de prensa de goma tipo deflector, amarilla	1
45	1.16674.0516	Perno, M5 × 16	3
46	9.1400.003	Bolsa recolectora - 2 Bushels (70 L)	1
47	254.201702.04.48	Cubierta de la rueda, amarilla	2
48	1.16674.0812 SN: < 20SEP1400129	Perno, M8 × 12	2
	2550001798 SN: <202108407095	Perno, M8 × 20	
49	2.03.067 SN: < 20SEP1400129	Arandela, Ø15	2
	2550011244 SN: <202108407095	Arandela, Ø8	
50	254.201701.04.48	12 in Rueda, amarilla	2
51	602.301744.00 SN: < 20SEP1400129	Eje de la chaqueta, negro	
	None SN: <202108407095	None	
52	602.301740.00.2	Ensamblaje de eje, negro	1
53	1.5789.0615	Perno de brida, M6 × 12	13
54	602.300800.00.48	Cubierta de mantenimiento, amarilla	1
55	602.300701.00.2	Guía de acceso, negra	1
56	602.300020.00.2	Perilla, M6	2

DIAGRAMA DE PIEZAS DEL MOTOR R224P-E00DY-S

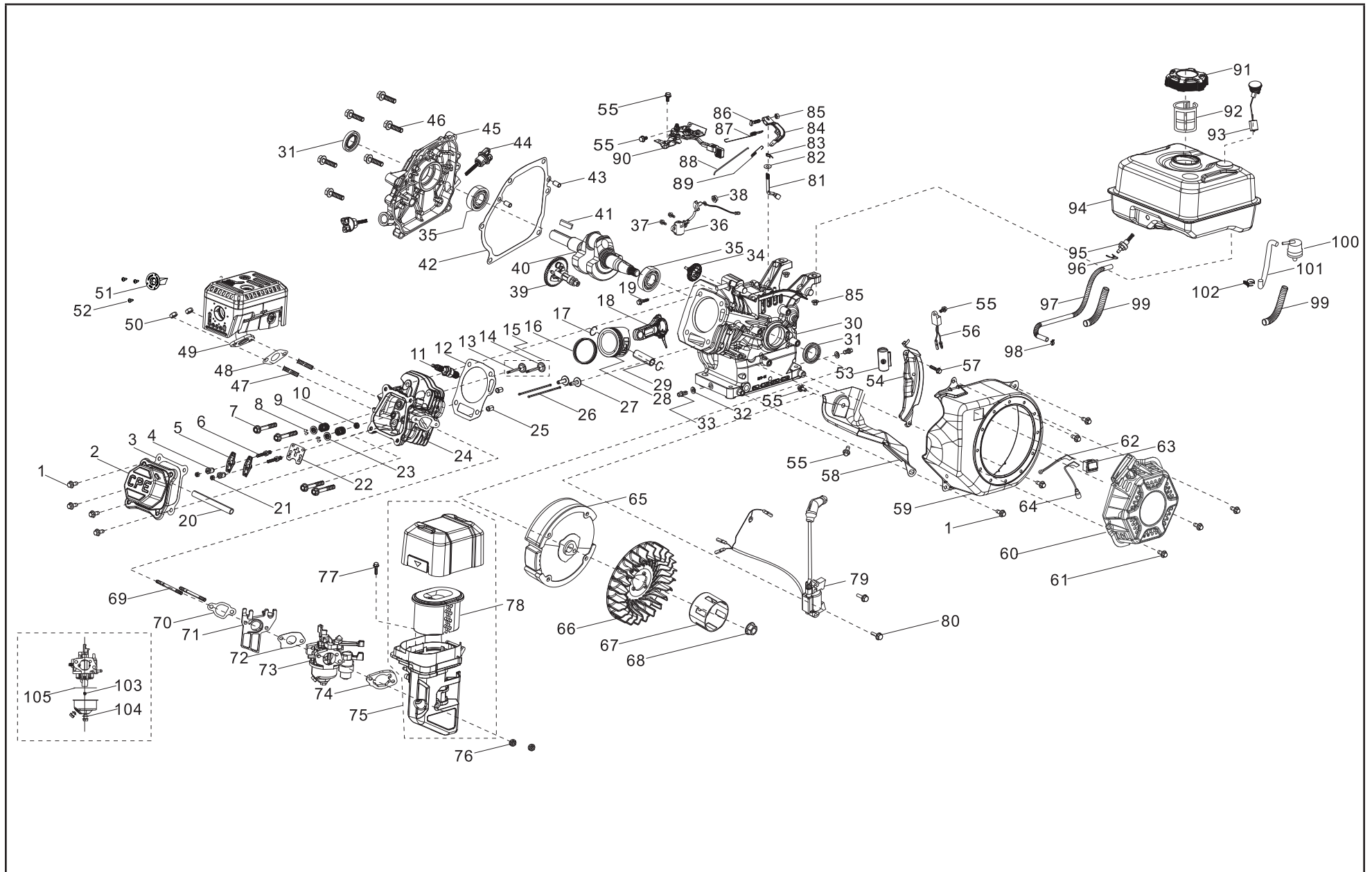

LISTA DE PARTES DEL MOTOR R224P-E00DY-S

#	Número de parte	Descripción	Ctd.
1	90001-0612-0101	Perno de brida hexagonal, M6 × 12, zinc blanco azul	8
2	12410-Z440110-0001	Subconjunto de la cubierta del cabezal del cilindro, zinc blanco azul	1
3	12004-Z440110-00A0	Junta de cubierta del cabezal del cilindro	1
4	14314-Z010110-0000	Tuerca de ajuste de la válvula	2
5	14311-Z010110-0000	Pieza oscilante de la válvula	2
6	14313-Z010110-0000	Perno de ajuste de la válvula	2
7	12003-Z010110-0001	Perno del cabezal del cilindro, M8 × 60, zinc blanco azul	4
8	12109-Z810110-0000	Abrazadera de bloqueo de válvula	4
9	12103-Z010110-0000	Resorte de la válvula	2
10	12101-Z810210-0000	Guía del sello	1
11	30010-Z010110-0000	Bujía, F6RTC	1
12	12131-Z950210-0000	Junta del cabezal del cilindro	1
13	12121-Z810120-0000	Válvula de escape	1
14	12111-Z810110-0000	Válvula de entrada	1
15	12110-Z810120-0099	Juego de la válvula	1
16	13200-Z140210-00A9	Conjunto del anillo de pistón	1
17	13122-Z510210-0000	Clip de la clavija del pistón	2
18	13010-Z810210-00A0	Varilla de conexión	1
19	90001-0630-0101	Perno de brida hexagonal, M6 × 30, zinc blanco azul	1
20	17004-Z440110-0002	Tubo, ventilación, Ø8 × Ø12 × 90	1
21	14312-Z010110-0000	Contratuerca de la válvula	2
22	14090-Z010110-0000	Subconjunto de la placa del tapón elevador, zinc blanco azul	1
23	12112-Z810210-0000	Retenedor del resorte de la válvula	2
24	12140-Z810210-00A0	Subconjunto del cabezal del cilindro	1
25	90502-1114-00	Clavija, 11 × 14	2

#	Número de parte	Descripción	Ctd.
26	14071-Z440110-0000	Elevador de la válvula	2
27	14081-Z040110-0000	Vástago de la válvula	2
28	13111-Z810120-00A0	Pistón	1
29	13121-Z810110-0000	Clavija del pistón, Ø13 × Ø45.9	1
30	11310-Z810120-00A9	Subconjunto del cárter	1
31	90682-Z300110-0001	Sello de aceite, Ø25 × Ø41.25 × 6	2
32	90408-Z010110-0000	Arandela, Ø10 × Ø15.8 × 1.5	2
33	11007-Z010110-0001	Perno de tapón de drenaje, M10 × 1.25 × 15, zinc blanco azul	2
34	16400-Z810210-0000	Conjunto del engranaje del regulador	1
35	90547-0205-00	Cojinete	2
36	37060-Z010120-0001	Sensor de aceite del motor, sin tuerca	1
37	90001-0614-01	Perno de brida hexagonal, M6 × 12, zinc blanco azul	2
38	90305-Z010210-0101	Tuerca de brida hexagonal, M10, zinc blanco azul	1
39	14200-Z810310-0000	Conjunto del árbol de levas	1
40	13300-Z812210-00A0	Conjunto del cigüeñal	1
41	90521-Z080510-0000	Llave, 53 × 6.3 × 6.3	1
42	11001-Z440110-00A0	Junta del cárter	1
43	90502-0912-00	Clavija, 9 × 12	2
44	15010-Z290110-L401	Subconjunto de la varilla de medición de aceite	2
45	11411-Z440410-00A0	Cubierta del cárter	1
46	90001-0832-0101	Perno de brida hexagonal, M8 × 32, zinc blanco azul	6
47	90203-Z010110-0000	Perno, M8 × 34, zinc negro	2
48	18001-Z440110-00A0	Junta de escape	1

#	Número de parte	Descripción	Ctd.
49	18100-Z140710-00A0	Conjunto del silenciador	1
50	90303-0800-3101	Tuerca hexagonal, M8, zinc blanco azul	2
51	18250-Z2M0110 -0000	Supresor de chispas	1
52	90107-4285-01A0	Tornillo ST4.2 × 8.5	3
53	90684-Z010510-0000	Clip Ø20 × 43	1
54	19340-Z011010-0000	Protector inferior, zinc blanco azul	1
55	90001-0610-0101	Perno de brida hexagonal, M6 × 10, zinc blanco azul	5
56	37050-Z010210-0001	Protector de aceite, zinc blanco azul	1
57	90001-0616-01	Perno de brida hexagonal, M6 × 16, zinc blanco azul	1
58	19304-Z010610-0001	Cubierta del cuerpo del cilindro	1
59	28110-Z810310-L400	Cubierta	1
60	28200-Z141210-H200	Conjunto del arranque de retroceso	1
61	90251-0608-03	Conjunto del pernos y arandela	3
62	35555-Z810110-0000	Cable de conexión a tierra del conector del interruptor	1
63	35540-Z010610-R901	Subconjunto del interruptor del motor de detención	1
64	35541-Z010610-0000	Cable de conexión del motor de detención	1
65	13510-Z440410-0000	Subconjunto del volante	1
66	19352-Z440110-0001	Propulsor	1
67	28002-Z0L0110-0000	Polea del arrancador, zinc blanco azul	1
68	13501-Z010110-0000	Tuerca del volante, M14 × 1.5, zinc blanco azul	1
69	90204-Z620110-00A0	Perno, M8 × 115, zinc negro	2
70	16002-Z010110-0000	Junta aislante del carburador	1
71	16003-Z010110-0000	Placa aislante del carburador	1
72	16001-Z010110-0000	Junta del carburador	1
73	16100-Z811411-00M3	Conjunto del carburador	1
74	17001-Z010210-0000	Junta del filtro de aire	1
75	17100-Z011910-00A1	Montaje de filtro de aire	1

#	Número de parte	Descripción	Ctd.
76	90305-0600-33	Tuerca de brida hexagonal, M6, zinc negro	2
77	90007-0630-A1	Perno de brida hexagonal, M6 × 30, zinc blanco azul	1
78	17150-Z2M0110-0000	Elemento del filtro de aire	1
79	30400-Z441010-0001	Bobina de encendido	1
80	90001-0625-01	Perno de brida hexagonal, M6 × 25, zinc blanco azul	2
81	16061-Z010110-0000	Brazo del regulador	1
82	90408-Z010210-0000	Arandela, Ø6.2 × Ø15 × 0.6	1
83	90501-Z010110-0001	Clavija, zinc blanco azul	1
84	16070-Z010110-0001	Subconjunto del soporte del regulador, zinc blanco azul	1
85	90305-0600-3101	Tuerca de brida hexagonal, M6, zinc blanco azul	3
86	16072-Z010110-0001	Perno de soporte del regulador, M6 × 21, zinc blanco azul	1
87	16063-Z810110-0001	Resorte, regulador	1
88	16062-Z010110-0001	Varilla del regulador, zinc blanco azul	1
89	16012-Z010310-0000	Resorte de retorno de la válvula del acelerador	1
90	16520-Z012510-0100	Conjunto del control del acelerador	1
91	16730-Z810110-0001	Tapón del tanque de combustible	1
92	16652-Z010810-0001	Colador de combustible	1
93	37200-Z810210-0001	Indicador de combustible	1
94	16620-Z810110-H200	Tanque de combustible, 3.1L	1
95	16680-Z010110-0001	Subconjunto de la salida de aceite del tanque de combustible	1
96	90740-Z010510-00A1	Abrazadera	1
97	90686-Z010710-00M1	Caño de combustible, Ø4.5 × Ø8.5 × 160	1
98	90685-Z030610-01A1	Abrazadera, Ø8 × 7 × 0.6	1
99	30431-Z010110-0003	Envoltura de goma, Ø9.5 × Ø11 × 90, negra	2

#	Número de parte	Descripción	Ctd.
100	15150-Z810110-0001	Válvula unidireccional	1
101	16805-Z810110-0001	Manguera de goma, filtro de aire, Ø4.5 x Ø8.5 x 260	1
102	90685-Z080110-00A0	Abrazadera, Ø8.5 x 0.6 x 8	1
103	16161-Z151910-0000	Motor de reacción principal, estándar	1
	16161-Z151710-0000	Motor de reacción principal, altitud 3000-6000 pies	/
	16161-Z151510-0000	Motor de reacción principal, altitud 6000-8000 pies	/
104	90681-Z010610-0000	Anillo de sellado	1
105	16112-Z010110-0000	Anillo de sellado, flotador	1

DIAGRAMA DE PIEZAS DEL MOTOR 27.304

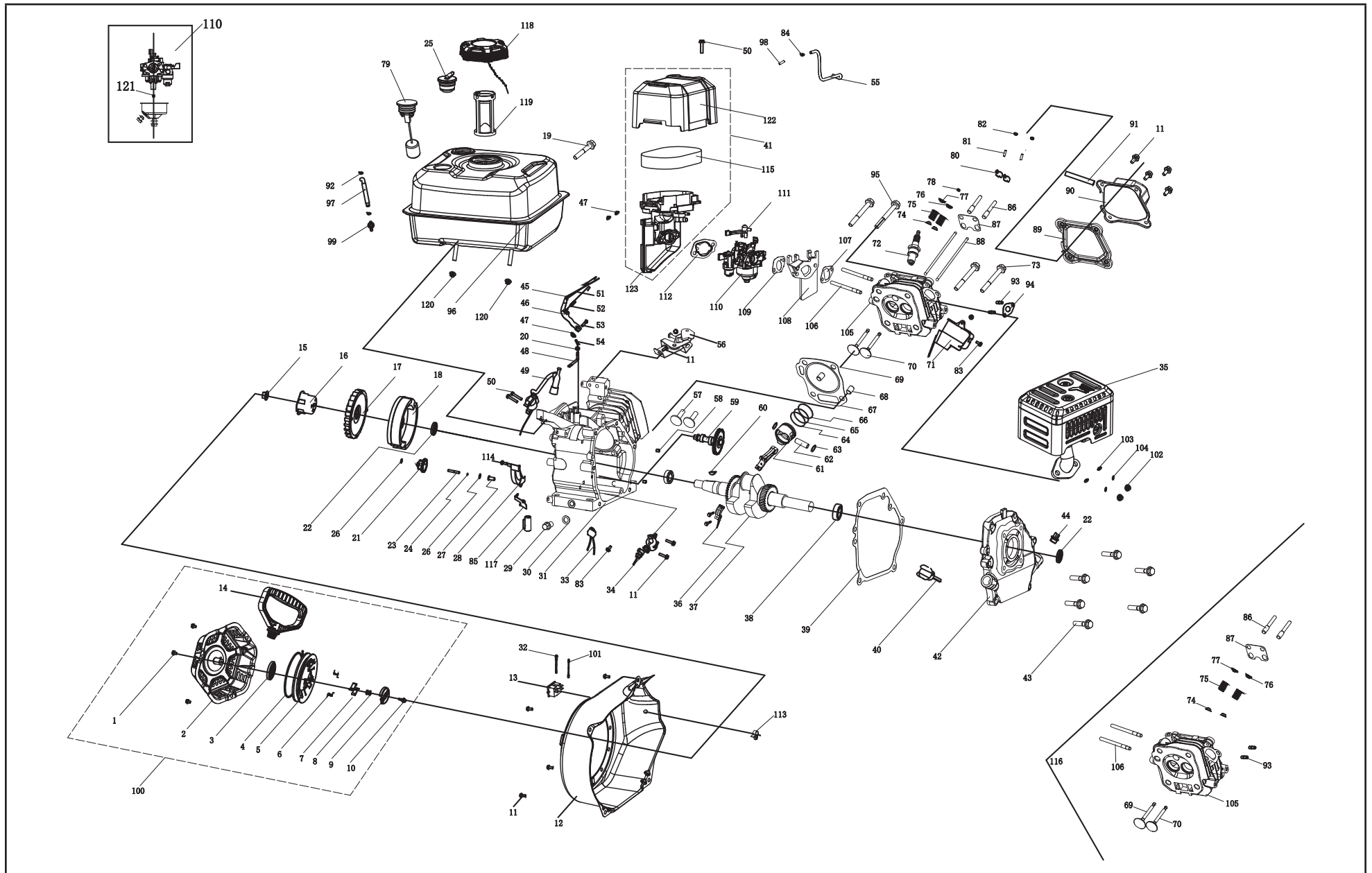

LISTA DE PARTES DEL MOTOR 27.304

#	Número de parte	Descripción	Ctd.
1	1.16674.0608	Perno de brida, M6 × 8	3
2	27.061100.02.2	Cubierta, arranque retráctil, negra	1
3	21.061005.00	Resorte, arranque retráctil	1
4	2.10.003.1	Cuerda Ø4 × 1550, negra	1
5	21.061001.01	Carrete, arranque retráctil	1
6	45.060003.00	Resorte, trinquete	2
7	45.060002.00	Trinquete de arranque, acero	2
8	45.060009.00	Resorte, guía de trinquete	1
9	45.060007.00	Guía de trinquete	1
10	45.060008.00	Tornillo, guía de trinquete	1
11	1.5789.0612	Perno de brida, M6 × 12	12
12	27.080100.09.48	Cubierta de ventilador, amarilla	1
13	5.1000.013.3	Interruptor, rojo	1
14	23.061006.01	Mango, retráctil	1
15	2.02.006	Tuerca M14	1
16	23.060001.01	Polea, arranque	1
17	27.080001.00	Ventilador de refrigeración	1
18	24.120100.02	Volante	1
19	2.08.156	Ensamblaje de perno de brida M6 x 33	1
20	2.03.021.1	Arandela Ø6.4 × Ø13 × 1	1
21	21.110100.00	Engranaje, regulador	1
22	2.11.001	Sellado de aceite Ø25 × Ø41.3 × 6	2
23	21.110013.00	Eje, engranaje regulador	1
24	21.110011.00	Pasador, engranaje regulador	1
25	152.070800.00	Válvula de inversión	1
26	2.03.020.1	Arandela Ø6.2 × Ø15 × 0.5	2
27	21.110012.01	Buje, engranaje regulador	1
28	23.080600.00	Guía de aire, derecha	1

#	Número de parte	Descripción	Ctd.
29	2.08.037	Perno de drenaje M10 × 1.25 × 25	2
30	2.03.016	Arandela Ø10 × Ø16 × 1.5, perno de drenaje	2
31	27.030100.06	Cárter	1
32	27.120300.00	Conductor a tierra	1
33	21.120400.00	Ensamblaje de diodos	1
34	21.127000.02	Sensor de nivel de aceite	1
35	27.101000.15.2	Ensamblaje del silenciador, negro	1
36	27.050200.00	Varilla de conexión	1
37	27.050100.03	Cigüeñal	1
38	1.276.6205	Cojinete 6205	2
39	24.030008.00	Junta, cubierta de cigüeñal	1
40	21.031000.00.48	Montaje de varilla de medición de aceite, amarillo	1
41	27.091000.05	Montaje de filtro de aire	1
42	24.030007.00	Cubierta, cárter	1
43	1.5789.0832	Perno de brida, M8 × 32	6
44	21.031000.01.48	Tapón de llenado de aceite, amarillo	1
45	23.110005.01	Resorte, retroceso de acelerador	1
46	27.110003.00	Brazo, regulador	1
47	1.6177.06	Tuerca M6	3
48	21.110001.00	Eje, brazo regulador	1
49	22.123000.07	Bobina de encendido	1
50	1.5789.0625	Perno de brida, M6 × 25	3
51	23.110006.00	Varilla, regulador	1
52	23.110007.00	Resorte, regulador	1
53	2.08.040	Perno M6 × 21, brazo regulador	1
54	21.110008.00	Pasador, eje	1
55	24.070014.06	tubo, válvula de inversión	1
56	27.111000.00	Montaje de control	1
57	25.040013.00	Levantador, válvula	2

#	Número de parte	Descripción	Ctd.
58	2.04.001	Clavija de alineación Ø9 × 14	2
59	27.041000.01	Árbol de levas	1
60	2.14.012	Arandela elástica 4 × 7.5 × 19	1
61	27.050005.00	Pistón	1
62	23.050003.00	Perno, pistón	1
63	2.09.001	Arandela de ajuste Ø18 × Ø1	2
64	27.050303.00	Anilla, aceite	1
65	27.050302.00	Anilla, segundo pistón	1
66	27.050301.00	Anilla, primer pistón	1
67	27.030009.01	Junta, cabezal de cilindro	1
68	2.04.003	Clavija de alineación Ø10 × 14	2
69	23.040002.02	Válvula, admisión	1
70	23.040006.02	Válvula, escape	1
71	26.080400.00	Guía de aire, inferior	1
72	2.15.002	Bujía F6RTC	1
73	1.5789.0865	Perno de brida, M8 × 65	3
74	23.040017.00	Sellado de aceite de la válvula	2
75	21.040003.00	Sellante de aceite, válvula	2
76	21.040007.00	Retenedor, resorte de válvula de escape	1
77	21.040001.00	Retenedor, resorte de válvula de entrada	1
78	21.040008.00	Rotador, válvula de escape	1
79	27.072000.00	Ensamblaje del medidor de combustible	1
80	21.040009.00	Balancín	2
81	21.040020.00	Tornillo, ajuste de válvula	2
82	21.040021.00	Tuerca M6, seguridad	2
83	1.5789.0608	Perno de brida, M6 × 8	3
84	2.06.006	Abrazadera Ø7 × Ø1	1
85	21.080002.00	Soporte, diodo	1
86	21.040010.00	Perno, balancín	2
87	23.040004.00	Placa guía, varilla de empuje	1
88	27.040005.00	Varilla de empuje	2
89	21.020002.00	Junta, cubierta de cabezal de cilindro	1

#	Número de parte	Descripción	Ctd.
90	15.021000.00	Cubierta, cabezal de cilindro	1
91	21.020001.00	Conducto de ventilación	1
92	2.06.005	Abrazadera Ø9 × Ø1	2
93	2.01.010	Perno prisionero, M8 × 35	2
94	26.100001.00	Junta, caño de escape	1
95	2.08.121	Perno de brida, M10 × 65	1
96	27.071000.01.2	Tanque de combustible	1
97	24.070011.03	Tubo	1
98	24.070030.00	Orificio de ventilación	1
99	21.070600.03	Colocación, tanque de combustible	1
100	27.061000.02	Montaje retráctil	1
101	27.120300.01	Fuera de línea	1
102	1.6175.08	Tuercas M8	2
103	1.848.08	Arandela Ø8	2
104	1.93.08	Arandela de seguridad Ø8	2
105	26.010100.01	Cabeza de cilindro, 224 cc	1
106	2.01.009	Perno prisionero, M6 × 110	2
107	24.130002.00	Junta, aislador	1
108	23.130001.00	Aislador, carburador	1
109	22.130003.00	Junta, carburador	1
110	27.131000.20	Carburador	1
111	27.130100.00	Manija del estrangulador	1
112	21.130004.00	Junta, filtro de aire	1
113	2.05.005	Mordaza Ø6 × 6.5	1
114	1.5789.0620	Perno de brida, M6 × 20	1
115	27.091003.05	Elemento, filtro de aire	1
116	27.010000.00	Ensamblaje de cabeza de cilindro	1
117	27.210003.00	Cubierta de alambre	1
118	24.070100.04	Tapa, tanque de combustible	1
119	46.070300.00	Filtro de combustible, tanque de combustible	1
120	1.6187.1.06	Tuerca M6	2

#	Número de parte	Descripción	Ctd.
121	27.131017.04	Surtidor principal, estándar	1
	27.131017.04.01	Surtidor principal, altitud	
122	27.091200.05	Cubierto, filtro de aire	1
123	27.091100.05	Base, filtro de aire	1

DIAGRAMA DE PIEZAS DEL MOTOR 1TC7QG017

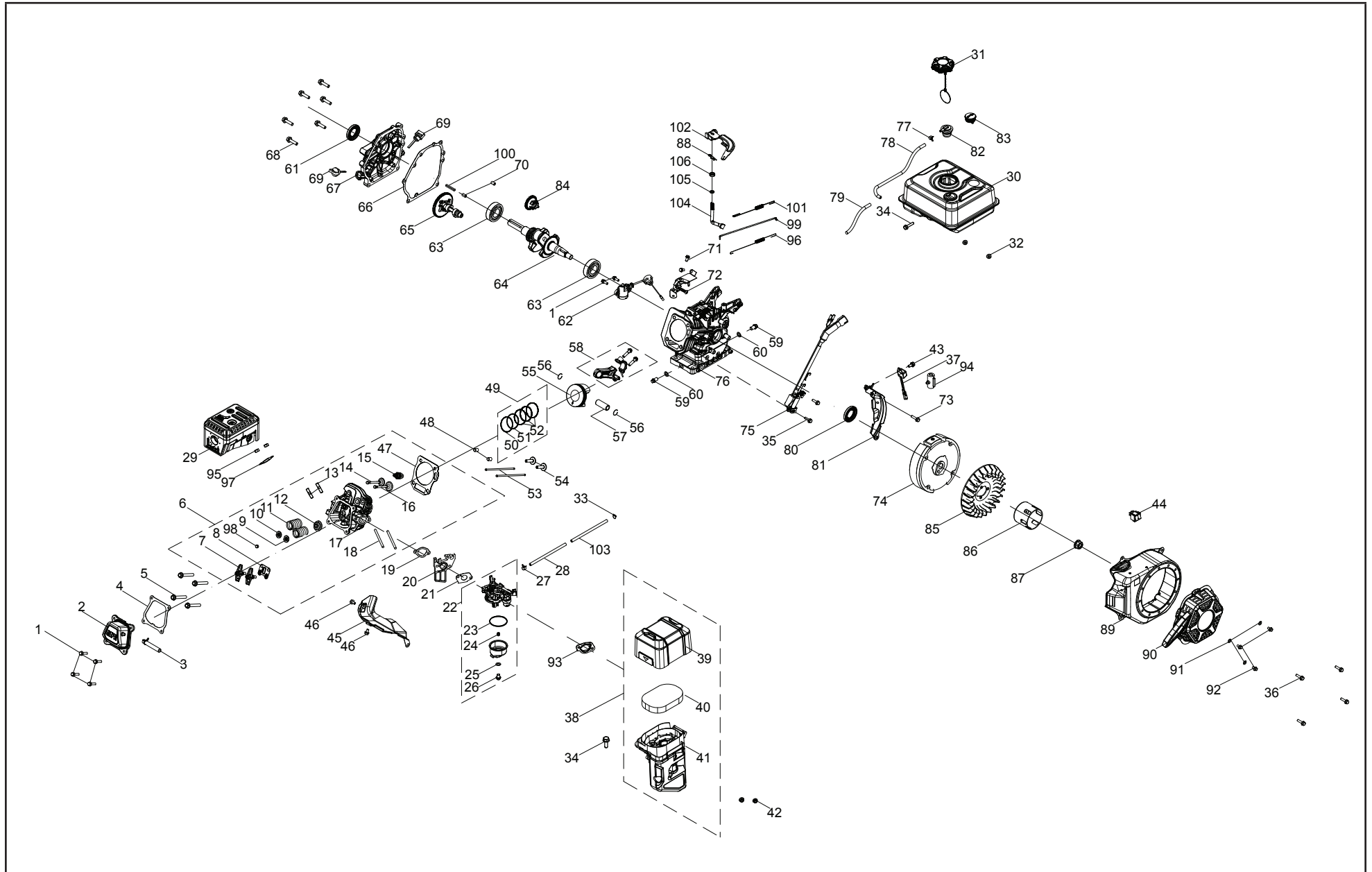

LISTA DE PARTES DEL MOTOR 1TC7QG017

#	Número de parte	Descripción	Ctd.
1	100011264-0003	Perno de brida M6 x 16, GB5789	6
2	100002335	Cubierta de la culata (Cpe)	1
3	100002832	Tubo de respiradero	1
4	100079562	Junta, cubierta de la culata	1
5	100002464-0001	Perno de brida M8 x 60	4
6	100734143	Conjunto de la culata	1
7	100004420	Balancín	2
8	100050881	Placa guía, varilla de empuje	1
9	100004580	Asiento del resorte de válvula, admisión	1
10	100004585	Asiento del resorte de válvula, escape	1
11	100004564	Válvula de resorte	2
12	100004600	Sello de aceite, válvula de admisión	1
13	100010387	Perno de espárrago M8 x 34	2
14	100057969	Válvula de escape	1
15	100009378	Bujía F6RTC	1
16	100004522	Válvula de admisión	1
17	100002378	Culata	1
18	100733507	Perno prisionero M6 x 117	2
19	100078607	Junta, aislador	1
20	100005599	Aislador, carburador	1
21	100078606	Junta, carburador	1
22	100730983-0001	Conjunto del carburador	1
23	100005717	Junta tórica, depósito de combustible	1
24	100073724	Surtidor principal estándar (74)	1
	100092470	Altitud del Surtidor principal 1000-3000 m (72)	/
25	100006037	Junta, perno de montaje del depósito de combustible	1
26	100005725	Perno de montaje, depósito de combustible	1
27	100005149	Abrazadera Ø7.5	1
28	100063788	Tubo de combustible, Ø4 x Ø8 x 157	1

#	Número de parte	Descripción	Ctd.
29	100730893	Silenciador	1
30	100730667-0002	Conjunto del tanque de combustible	1
31	100730969	Tapa del tanque de combustible	1
32	100011452-0003	Tuerca de brida M6	2
33	100005137	Abrazadera	1
34	100011269-0003	Perno de brida M6 x 28	2
35	100011268-0003	Perno de brida M6 x 25	2
36	100011262-0003	Perno de brida M6 x 14	4
37	100010040	Sensor de aceite	1
38	100731169	Conjunto del filtro de aire	1
39	100734201	Cubierta del filtro de aire	1
40	100734202	Elemento del filtro de aire	1
41	100734203	Base del filtro de aire	1
42	100011463-0004	Tuerca de brida M6, GB6177.1	2
43	100011261-0004	Perno de brida M6 x 12	1
44	100730970-0001	DIP	1
45	100007083	Guía de aire, inferior	1
46	100011260-0005	Perno de brida M6 x 10, GB5789	2
47	100155656	Junta, culata	1
48	100010558	Pasador de espiga Ø10 x 16	2
49	100003243	Conjunto de anillos del pistón	1
50	100072134	1er anillo del pistón	1
51	100072135	2do anillo del pistón	1
52	100072136	Anillo de aceite	1
53	100004395	Varilla de empuje	2
54	100004262	Leva, válvula	2
55	100003086	Pistón	1
56	100003221	Anillo de retención, pasador hueco	2
57	100003123	Pasador hueco	1
58	100003446	Conjunto de la biela	1

#	Número de parte	Descripción	Ctd.
59	100010272	Perno de drenaje, M10 x 1.25 x 15	2
60	100010459	Arandela Ø10 x 1.5 x Ø16	2
61	100017651	Sello de aceite Ø25 x Ø41.25 x 6, grano espiral	1
62	100010011	Sensor del nivel de aceite	1
63	100010680	Cojinete, 6205	2
64	100732206	Cigüeñal	1
65	100099599	Árbol de levas	1
66	100010148	Junta, cubierta del cárter	1
67	100066338	Cubierta, cárter	1
68	100011319-0001	Perno de brida M8 x 32	6
69	100004105-0006	Conjunto de la varilla de medición del aceite	2
70	100010550	Pasador de espiga Ø8 x 14	2
71	100011215-0001	Perno de brida M6 x 12	2
72	100730968	Conjunto de control	1
73	100011266-0004	Perno de brida M6 x 20	1
74	100009503	Volante	1
75	100746089	Módulo de encendido	1
76	100002680	Cárter	1
77	100005148	Abrazadera, Ø8	1
78	100730897	Manguera de combustible	1
79	100063948	Cubierta, tubo de ventilación	1
80	100017644	Sello de aceite Ø25 x Ø41.25 x 6	1
81	100150079	Protector inferior	1
82	100008968	Válvula de inversión	1
83	100730895	Medidor de combustible	1
84	100008296	Engranaje, regulador	1
85	100007028	Ventilador de enfriamiento	1
86	100007550	Polea, arranque	1
87	100011459-0003	Tuerca de brida M14 x 1.5	1
88	100007986	Pasador hendido, eje del regulador	1
89	100734204-0001	Cubierta del ventilador, amarilla 109 C	1
90	100734205-0001	Arranque retráctil	1

#	Número de parte	Descripción	Ctd.
91	100010894-0002	Arandela Ø6	3
92	100011528-0002	Perno de brida M6 x 10	3
93	100005629	Junta, base del filtro de aire	1
94	100000657	Clip	1
95	100011422-0004	Tuerca de brida M8, GB6170	2
96	100053141	Resorte, retorno de aceleración	1
97	100006526	Junta, silenciador	1
98	100004588	Retén, válvula	1
99	100007947	Varilla, regulador	1
100	100031711	Llave, 6.3 x 6.3 x 54	1
101	100007855	Resorte, regulador	1
102	100039298	Brazo, regulador	1
103	100009151	Envoltura de la manguera de combustible 2	1
104	100007975	Eje del regulador	1
105	100010113	Anillo de sellado, Ø5.2 x 1.9	1
106	100017630	Sello de aceite Ø6 x Ø11 x 4	1