

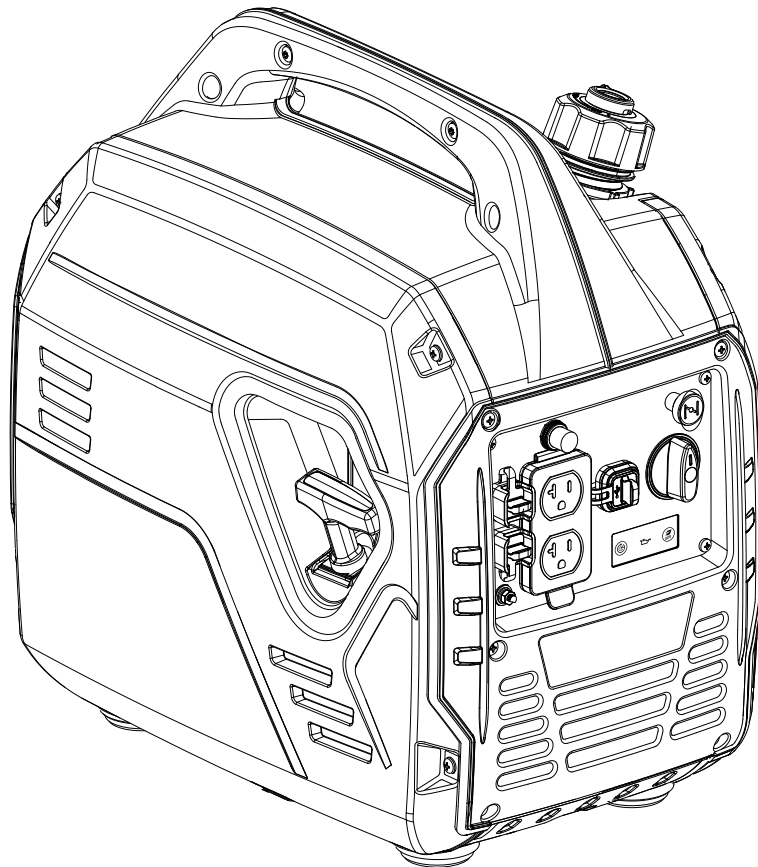

Champion Power Equipment, Inc., Santa Fe Springs, CA EE.UU.

MODELO #200950



INFORMACIÓN DE PARTES

GENERADOR INVERSOR PORTÁTIL DE 2500W

RANGO DE NÚMERO DE SERIE: TODOS



Para pedir piezas de reemplazo por favor visite:
shop.championpowerequipment.com
o llame al **1-877-338-0999**.

TABLA DE CONTENIDO

| | |
|--|----------|
| Diagrama de partes del generador inversor | 3 |
| Lista de partes del generador inversor | 4 |
| Diagrama de partes del motor | 6 |
| Lista de partes del motor | 7 |
| Diagrama de cableado | 9 |

DIAGRAMA DE PARTES DEL GENERADOR INVERDOR

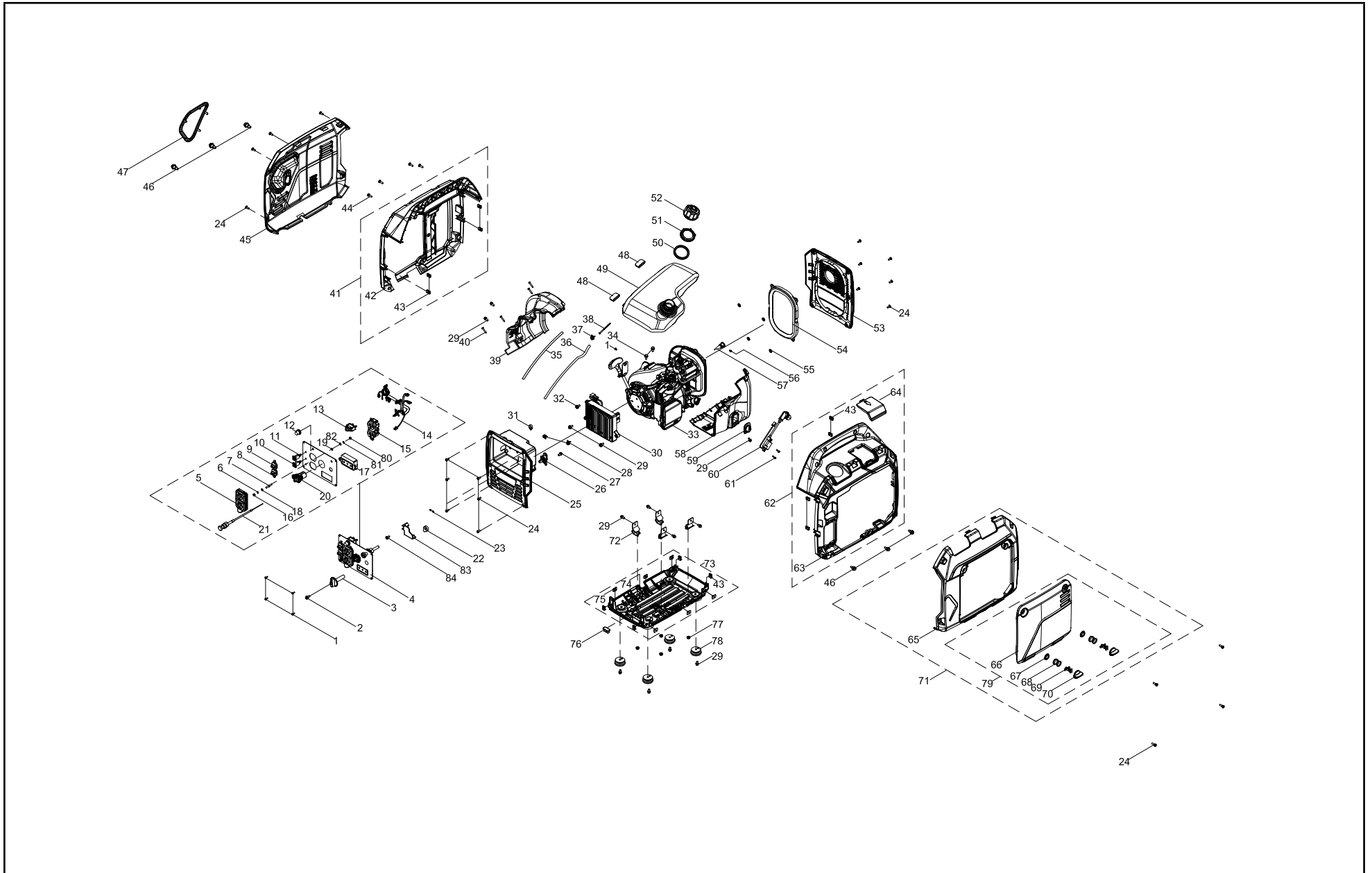

LISTA DE PARTES DEL GENERADOR INVERSOR

| # | Número de parte | Descripción | Ctd. |
|----|-----------------|---|------|
| 1 | 100010946-0001 | Tornillo M4 x 10 | 5 |
| 2 | 100095857-0005 | Perno M4 x 18 | 1 |
| 3 | 100072724 | Palanca de la válvula de combustible | 1 |
| 4 | 100714148-0001 | Conjunto del tablero | 1 |
| 5 | 100088270 | Tapa del receptáculo 5-20R, dúplex | 1 |
| 6 | 100010886-0004 | Arandela de resorte Ø6 | 1 |
| 7 | 100092320 | Perno de tierra | 1 |
| 8 | 100150096-0002 | Tapa del puerto en paralelo, cuadrado, negro | 1 |
| 9 | 100150096-0001 | Tapa del puerto en paralelo, cuadrado, rojo | 1 |
| 10 | 100091059-0002 | Puerto de paralelo, cuadrado, negro | 1 |
| 11 | 100091059-0001 | Puerto de paralelo, cuadrado, rojo | 1 |
| 12 | 100120180 | Tapa, disyuntor | 1 |
| 13 | 100019747 | Disyuntor de 20 Amp, botón a presión | 1 |
| 14 | 100163194 | Conjunto del arnés de cableado | 1 |
| 15 | 100020029 | Receptáculo 5-20R, dúplex | 1 |
| 16 | 100011421-0003 | Tuerca de brida M6 | 1 |
| 17 | 100142155 | Modulo de monitor LED | 1 |
| 18 | 100010910-0003 | Arandela plana Ø6 | 1 |
| 19 | 100011025-0001 | Arandela de seguridad Ø6, dentada | 1 |
| 20 | 100714740 | Receptáculo doble de USB | 1 |
| 21 | 100074968 | Cable | 1 |
| 22 | 100083841 | Bloque de cambio | 1 |
| 23 | 100091757 | Anillo de sujeción, retenedor del rodamiento, Ø1.8 x Ø6 | 2 |
| 24 | 100081995 | Perno de paso | 20 |
| 25 | 100142063-0002 | Panel frontal, amarillo | 1 |
| 26 | 100126150 | Válvula de combustible, ángulo 45° | 1 |
| 27 | 100011571-0001 | Perno de brida grande M6 x 14 | 1 |
| 28 | 100005149 | Abrazadera 1, Ø7.5 | 2 |
| 29 | 100011570-0001 | Perno de brida grande M6 x 12 | 13 |
| 30 | 100159547 | Inversor, 120V 60Hz | 1 |

| # | Número de parte | Descripción | Ctd. |
|----|-----------------|--|------|
| 31 | 100000671 | Broche Ø13 | 1 |
| 32 | 100011249-0003 | Perno M5 x 12 | 1 |
| 33 | 1ZC7DFA10 | Motor 79cc | 1 |
| 34 | 100033099-0006 | Perno de brida grande M6 x 18 | 2 |
| 35 | 100131884 | Recubrimiento de tubo, resina de silicona | 1 |
| 36 | 100131883 | Tubo de combustible, L=275mm | 1 |
| 37 | 100090871 | Abrazadera 2, Ø9.7 x 8 | 1 |
| 38 | 100009020 | Colador de combustible | 1 |
| 39 | 100072874 | Guía de aire trasera | 1 |
| 40 | 100011004-0001 | Tornillo autorroscante ST4.2 x 25 | 4 |
| 41 | 100092440-0007 | Conjunto del armazón, mango izquierdo, negro | 1 |
| 42 | 100139137 | Armazón, mango izquierdo, negro | 1 |
| 43 | 100050562 | Abrazadera enroscada | 12 |
| 44 | 100033079-0003 | Tornillo M5 x 16 | 4 |
| 45 | 100142060-0004 | Placa de la tapa lateral, izquierda, negra | 1 |
| 46 | 100081994 | Perno localizador del eje | 6 |
| 47 | 100092446 | Moldura decorativa | 1 |
| 48 | 100072727 | Plataforma de goma | 2 |
| 49 | 100087371 | Tanque de combustible, 4L | 1 |
| 50 | 100073150 | Arandela de goma | 1 |
| 51 | 100008887 | Tuerca de seguridad | 1 |
| 52 | 100072726-0001 | Tapa del tanque de combustible | 1 |
| 53 | 100142062-0001 | Panel trasero, silenciador, negro | 1 |
| 54 | 100072722 | Sello de anillo en O | 1 |
| 55 | 100087972 | Anillo de retención | 4 |
| 56 | 100011000-0001 | Tornillo autorroscante ST4.2 x 9.5 | 1 |
| 57 | 100085794 | Conjunto del parachispas | 1 |
| 58 | 100072875 | Guía de aire frontal | 1 |
| 59 | 100072878 | Sello de aceite | 1 |
| 60 | 100097811 | Bobina de arranque | 1 |

| # | Número de parte | Descripción | Ctd. |
|----|-----------------|--|------|
| 61 | 100093250-0005 | Tornillo autorroscante ST4.8 x 20 | 2 |
| 62 | 100092441-0007 | Conjunto del armazón, mango derecho, negro | 1 |
| 63 | 100139138 | Armazón, mango derecho, negro | 1 |
| 64 | 100092444-0005 | Placa de mantenimiento de la bujía, negro | 1 |
| 65 | 100142057-0002 | Panel del armazón, derecho, negro | 1 |
| 66 | 100142061-0002 | Panel de mantenimiento, negro | 1 |
| 67 | 100146896 | Arandela del dial de 1/4 de vuelta | 2 |
| 68 | 100146895 | Resorte del dial de 1/4 de vuelta | 2 |
| 69 | 100146894-0001 | Palanca del dial de 1/4 de vuelta | 2 |
| 70 | 100142059-0001 | Dial giratorio de 1/4 | 2 |
| 71 | 100157108-0003 | Conjunto del armazón, derecho, negro | 1 |
| 72 | 100072715 | Soporte de vibración | 4 |
| 73 | 100088546 | Conjunto del armazón, inferior, negro | 1 |
| 74 | 100072711 | Armazón, inferior, negro | 1 |
| 75 | 100072994 | Tuerca de paso M6 | 6 |
| 76 | 100072710 | Amortiguador de goma | 1 |
| 77 | 100011452-0003 | Tuerca M6 | 4 |
| 78 | 100072712 | Base, armazón inferior | 4 |
| 79 | 100154370-0003 | Conjunto del panel de mantenimiento, negro | 1 |
| 80 | 100011419-0001 | Tuerca M5 | 1 |
| 81 | 100010885-0003 | Arandela de resorte Ø5 | 1 |
| 82 | 100010919-0002 | Arandela plana Ø5 | 1 |
| 83 | 100714558 | Bloque de detención de cable | 1 |
| 84 | 100011001-0004 | Tornillo autorroscante ST4.2 x 10 | 1 |

DIAGRAMA DE PARTES DEL MOTOR

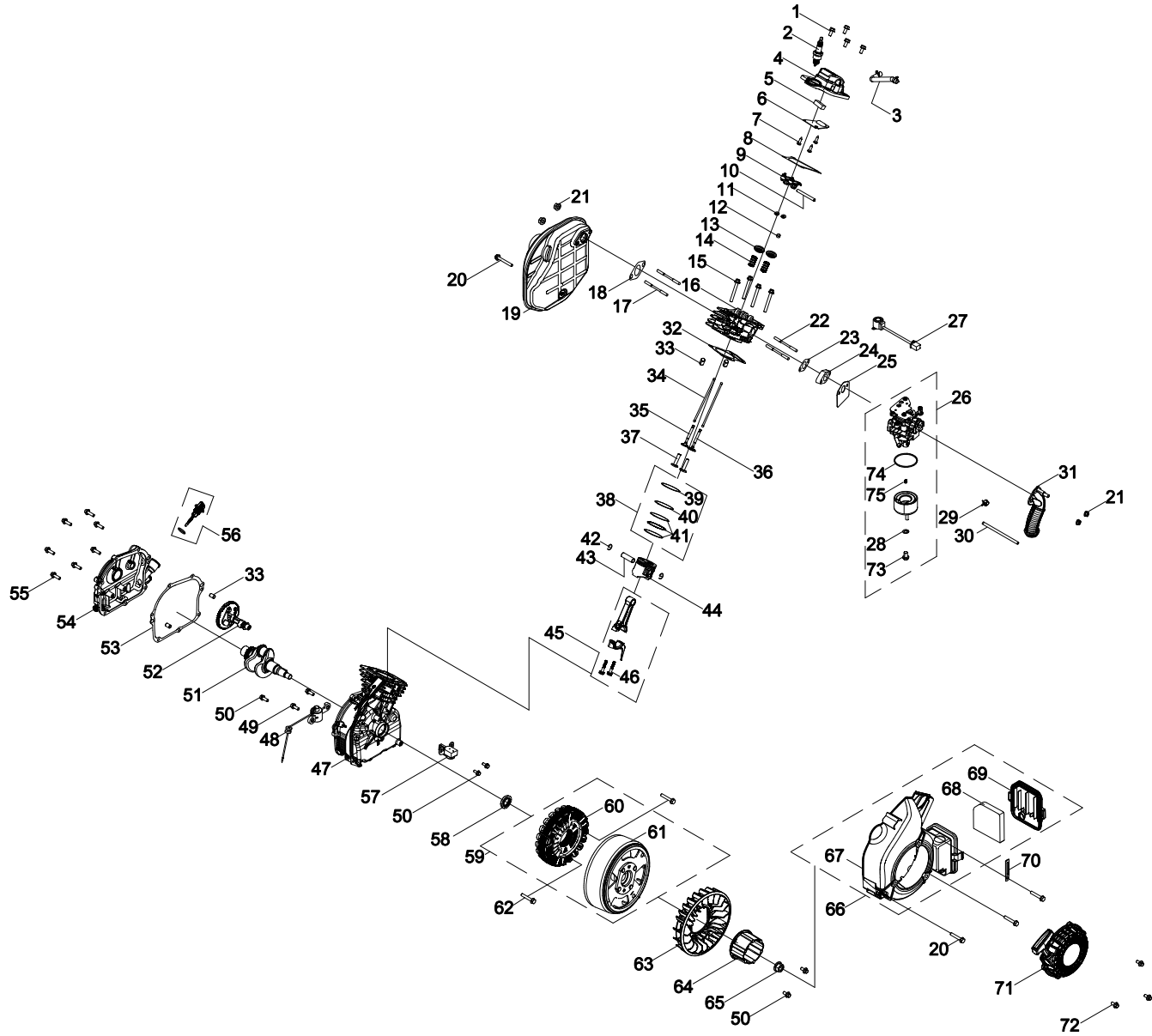

LISTA DE PARTES DEL MOTOR

| # | Número de parte | Descripción | Ctd. |
|----|-----------------|--|------|
| 1 | 100033099-0006 | Perno de brida grande M6 × 18 | 4 |
| 2 | 100097810 | Bujía (E6RTC) | 1 |
| 3 | 100154528 | Tubo de respiración | 1 |
| 4 | 100072876 | Conjunto de la culata del motor | 1 |
| 5 | 100085696 | Colador, tapa de la culata | 1 |
| 6 | 100085695 | Cubierta interior, tapa de la culata | 1 |
| 7 | 100005133 | Tornillo transversal M3 × 6.5 | 3 |
| 8 | 100075052 | Empaque, tapa de la culata del motor | 1 |
| 9 | 100075054 | Conjunto de balancines | 2 |
| 10 | 100075053 | Eje, balancín | 1 |
| 11 | 100075055 | Seguro de válvula | 2 |
| 12 | 100075058 | Barril de goteo de aceite | 1 |
| 13 | 100075056 | Asiento de resorte de válvula, 182F | 2 |
| 14 | 100159357 | Resorte, válvula | 2 |
| 15 | 100011275-0002 | Pernos de brida M6 × 50, GB5789 | 4 |
| 16 | 100148916 | Culata del motor | 1 |
| 17 | 100088412 | Perno esparrago M6 × 73 | 2 |
| 18 | 100075043 | Almohadilla de silenciador | 1 |
| 19 | 100065662 | Conjunto del silenciador | 1 |
| 20 | 100011277-0001 | Pernos de brida M6 × 60, GB5789 | 4 |
| 21 | 100011452-0003 | Tuerca de seguridad M6, brida | 4 |
| 22 | 100010348 | Perno esparrago M6 × 87 | 2 |
| 23 | 100075048 | Empaque, insulador | 1 |
| 24 | 100075049 | Insulador, carburador | 1 |
| 25 | 100075050 | Empaque, carburador | 1 |
| 26 | 100159122 | Carburador | 1 |
| 27 | 100061512 | Motor paso a paso | 1 |
| 28 | 100006037 | Empaque del perno del tazón de combustible | 1 |
| 29 | 100005149 | Abrazadera 1, Ø7.5 | 1 |
| 30 | 100087351 | Tubo de combustible | 1 |

| # | Número de parte | Descripción | Ctd. |
|----|-----------------|--|------|
| 31 | 100075035 | Manguera de filtro de aire | 1 |
| 32 | 100085694 | Empaque, culata del motor | 1 |
| 33 | 100010549 | Pasador de espiga Ø8 × 12 | 4 |
| 34 | 100075061 | Varilla de empuje | 2 |
| 35 | 100075059 | Válvula, escape | 1 |
| 36 | 100159354 | Válvula, admisión | 1 |
| 37 | 100075036 | Elevador, válvula | 2 |
| 38 | 100075040 | Juego de anillos del pistón | 1 |
| 39 | 100088147 | Anillo, pistón, 1ro | 1 |
| 40 | 100088148 | Anillo, pistón, 2do | 1 |
| 41 | 100088146 | Anillo, aceite | 1 |
| 42 | 100075038 | Anillo de seguridad | 2 |
| 43 | 100075039 | Perno de pistón | 1 |
| 44 | 100159355 | Pistón | 1 |
| 45 | 100075037 | Biela | 1 |
| 46 | 100091043 | Perno, biela | 2 |
| 47 | 100085410 | Cárter | 1 |
| 48 | 100075063 | Sensor de nivel de aceite | 1 |
| 49 | 100031967-0007 | Perno de brida grande M6 × 16 | 2 |
| 50 | 100011570-0001 | Perno de brida grande M6 × 12 | 5 |
| 51 | 100065663 | Cigüeñal | 1 |
| 52 | 100159356 | Árbol de levas | 1 |
| 53 | 100075062 | Empaque, tapa del cárter | 1 |
| 54 | 100072617 | Tapa, cárter | 1 |
| 55 | 100031968-0002 | Perno de brida grande M6 × 20 | 7 |
| 56 | 100084322-0003 | Conjunto de la varilla de medición de aceite | 1 |
| 57 | 100092649 | Gatillo | 1 |
| 58 | 100085697 | Sello de aceite Ø20 × Ø32 × 6 | 1 |
| 59 | 100159546 | Conjunto del alternador, Ø150 × 44.5mm | 1 |
| 60 | 100159545 | Montaje del estator, Fe, Ø120 × 21 mm | 1 |

| # | Número de parte | Descripción | Ctd. |
|----|-----------------|--|------|
| 61 | 100085871 | Conjunto de rotor, Magneto permanente, Ø150 × 44.5mm | 1 |
| 62 | 100011223-0001 | Perno de brida M6 × 32 | 2 |
| 63 | 100072871 | Ventilador de refrigeración | 1 |
| 64 | 100159015 | Polea, arranque | 1 |
| 65 | 100033063-0001 | Tuerca de brida M12 × 1.25 | 1 |
| 66 | 100072873 | Conjunto de la cubierta del ventilador | 1 |
| 67 | 100085054 | Tapa del ventilador | 1 |
| 68 | 100075483 | Elemento de filtro de aire | 1 |
| 69 | 100075482 | Tapa del filtro de aire | 1 |
| 70 | 100000655 | Broche del cable B | 1 |
| 71 | 100748946-0001 | Conjunto del arrancador retráctil | 1 |
| 72 | 100011571-0001 | Perno de brida grande M6 × 14 | 3 |
| 73 | 100131964 | Perno de montaje del tazón de combustible | 1 |
| 74 | 100131960 | Anillo del tazón de combustible | 1 |
| 75 | 100163552 | Surtidor principal, estandar | 1 |
| | 100163549 | Surtidor principal, altitud, 1000-2000m | / |
| | 100163550 | Surtidor principal, altitud, 2000-3000m | / |

DIAGRAMA DE CABLEADO

