

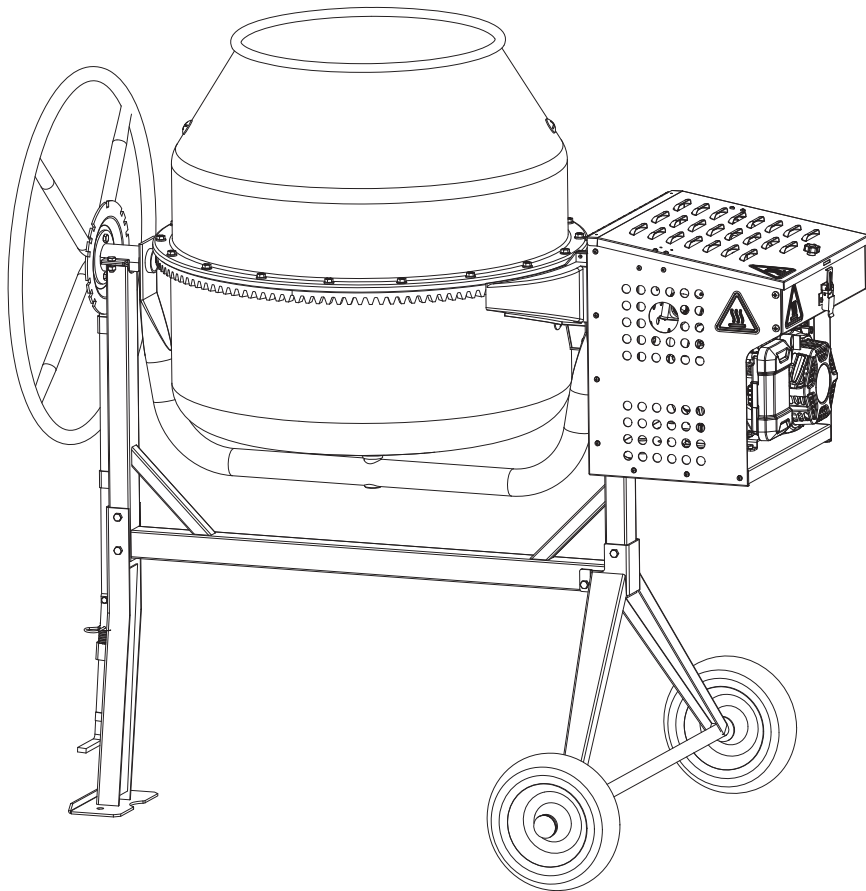

Champion Power Equipment, Inc.

MODELO #201495



INFORMACIÓN DE PARTES

MEZCLADORA DE CONCRETO DE 8.8 CU. FT., 79 CC

RANGO DE NÚMERO DE SERIE: TODOS



Para pedir piezas de reemplazo por favor visite:
shop.championpowerequipment.com
o llame al **1-877-338-0999**.

TABLA DE CONTENIDO

Diagrama de partes de la mezcladora de concreto	3
Lista de partes de la mezcladora de concreto	4
Diagrama de partes de montaje del motor	5
Lista de partes de montaje del motor	6
Diagrama de partes del motor.....	7
Lista de partes del motor	8
Diagrama de partes de la unidad de tambor inferior.....	10
Lista de partes de la unidad de tambor inferior	11

LISTA DE PARTES DE LA MEZCLADORA DE CONCRETO

#	Número de parte	Descripción	Ctd.
1	205040528	Tapa de la rueda Ø25	2
2	206040075	Rueda, 10" x 2.6"	2
3	405020866	Soporte de la rueda	1
4	201040014	Tuerca, M8	12
5	201050056	Arandela de seguridad, M8	12
6	201050062	Arandela plana Ø8	12
7	201030025	Perno M8 x 70	6
8	201040024	Contratuerca M6	1
9	201030035	Perno, M6 x 25	1
10	405020265	Pata de apoyo	1
11	402020066	Palanca de pie	1
12	205040131	Pasador Ø3.5	1
13	205030020	Resorte	1
14	405020267	Volante de vuelco del tambor	1
15	405020610	Barra de bloqueo de rueda	1
16	405020280	Bastidor en U	1
17	403020445	Soporte en U superior 1	1
18	201030019	Perno M8 x 20	4
19	407020694	Conjunto del motor, ver la figura B	1
20	407020695	Conjunto del tambor inferior (ver la figura D)	1
21	405020867	Cuchilla mezcladora	2
22	201050057	Arandela de seguridad, M12	4
23	201040016	Tuerca, M12	4
24	403040073	Tambor superior	1
25	201020029	Perno M12 x 25	4
26	209020004	Llave, 17-19 mm	1
27	302010046	Llave de mariposa	1
28	109010038	Conjunto de la cuchilla mezcladora	1
29	109010039	Kit de ruedas	1

DIAGRAMA DE PARTES DE MONTAJE DEL MOTOR

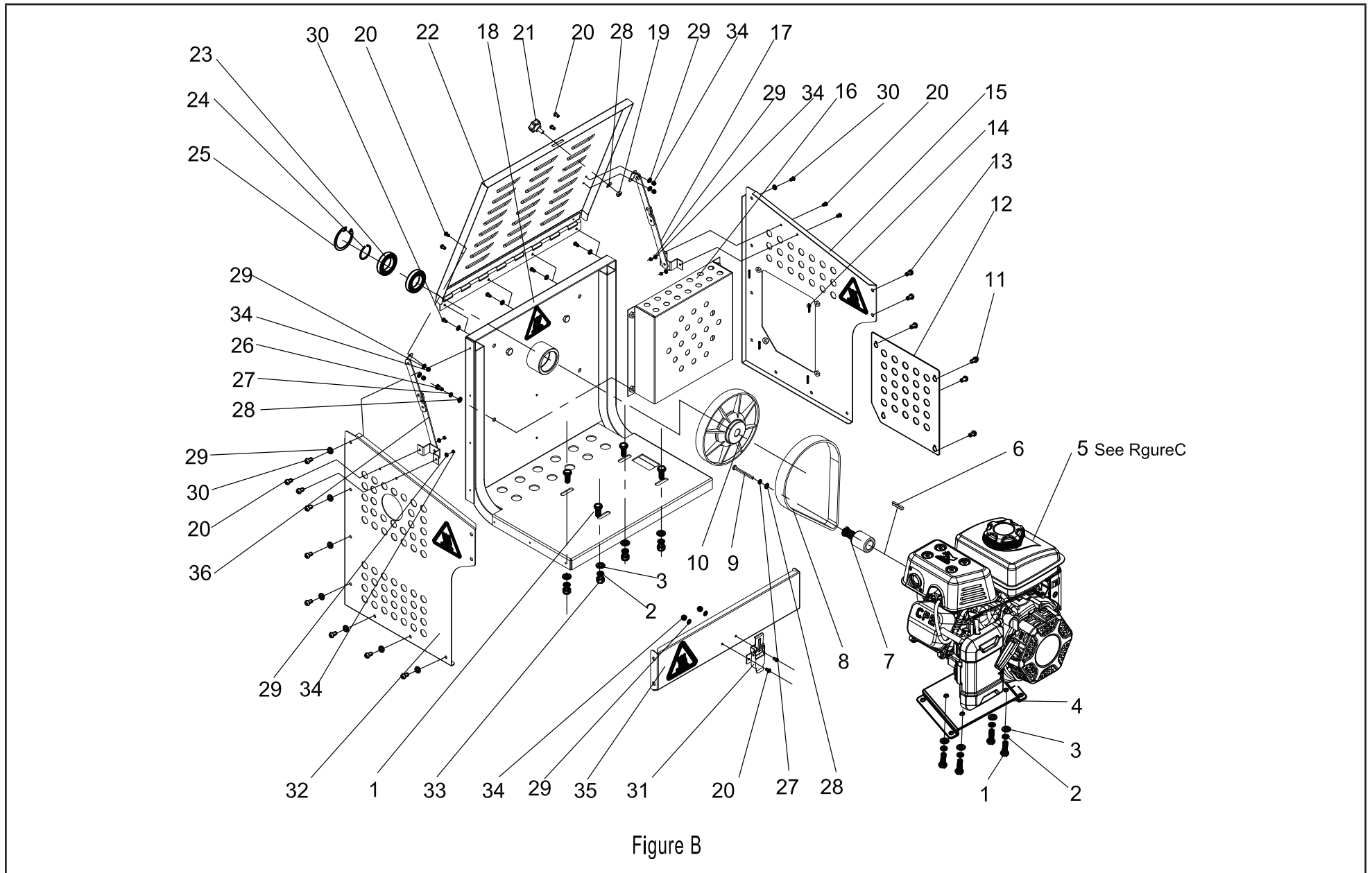

LISTA DE PARTES DE MONTAJE DEL MOTOR

#	Número de parte	Descripción	Ctd.
1	201030019	Perno, M8x20	8
2	201050056	Arandela de seguridad, M8	8
3	201050062	Arandela, Ø8	8
4	404020603	Placa del motor	1
5	R80-V-E00DK	Motor 79cc EPA (ver la figura C)	1
6	90521-000001	Llave, 35 x 4.78 x 4.78	1
7	205040531	Polea de salida multibanda	1
8	206020105	Correa 10PJ630	1
9	201030136	Perno de cabeza hexagonal M6 x 55	1
10	206010073	Polea de correa	1
11	201020232	Tornillo, M4 x 14	4
12	404020606	Placa de cubierta derecha	1
13	201020028	Tornillo M6 x 12	4
14	201080068	Chaveta de retén, 1.2 x 10	4
15	404020605	Placa derecha	1
16	404020167	Placa de cubierta del carrete de la correa	1
17	407020142	Barra de soporte, derecha	1
18	405020868	Soporte del motor	1
19	201040024	Contratuerca M6	1
20	201020046	Tornillo, M4 x 12	10
21	206010010	Perilla en estrella del manillar	1
22	405020869	Puerta superior	1
23	201010012	Cojinete, 61906	2
24	201060022	Anillo deflector de cable de acero Ø30	1
25	201060016	Anillo de retención, Ø47	1
26	201030011	Perno, M6 x 16	4
27	201050003	Arandela, Ø6	5
28	201050055	Arandela de seguridad, M6	4
29	201050001	Arandela Ø4	32
30	201020012	Tornillo M4 x 10	18

#	Número de parte	Descripción	Ctd.
31	407020583	Pestillo	1
32	404020604	Placa izquierda	1
33	201040014	Tuerca, M8	4
34	201040037	Contratuerca M4	10
35	404020607	Placa frontal	1
36	407020713	Barra de soporte, izquierda	1

DIAGRAMA DE PARTES DEL MOTOR

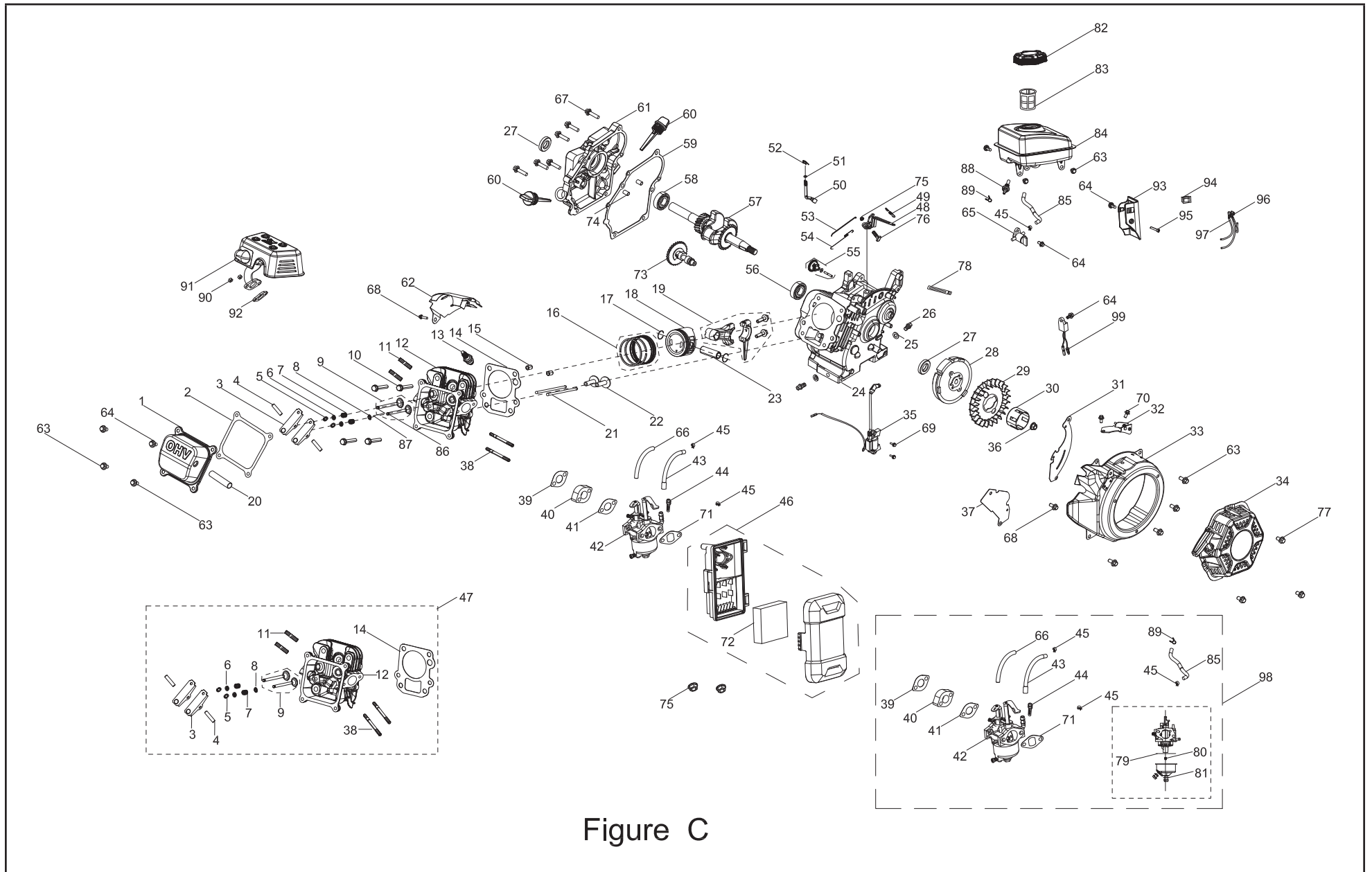

Figure C

LISTA DE PARTES DEL MOTOR

#	Número de parte	Descripción	Ctd.
1	12410-000005	Conjunto de la cubierta de la culata	1
2	12004-000009	Junta de la cubierta de la culata	1
3	14310-000004	Conjunto del balancín, válvula	2
4	14318-000003	Conjunto del eje de balancín	2
5	12109-000004	Abrazadera de bloqueo de la válvula, Ø4.985 x Ø8.475	4
6	12112-000008	Retenedor del resorte de la válvula	2
7	12103-000005	Resorte de la válvula, Ø18 x Ø2	2
8	12101-000006	Guía del sello	1
9	12110-000004	Juego de válvulas	1
10	12003-000007	Perno de la culata, M8 x 55, zinc blanco	4
11	90203-000001	Perno, M8 x 34, zinc negro	2
12	12140-000005	Conjunto de la culata	1
13	30010-000005	Bujía, M10 x 1 x 71, A5RTC	1
14	12131-000007	Junta de la culata	1
15	90502-000003	Pasador, 8 x 14	2
16	13200-000008	Conjunto de anillos del pistón	1
17	13122-000004	Clip del pasador del pistón, Ø10.2 x Ø1	2
18	13111-000004	Pistón	1
19	13010-000005	Biela, Ø23 x Ø10 x 68	1
20	17004-000012	Tubo, respiradero, Ø8 x Ø12 x 68	1
21	14071-000001	Leva de la válvula, Ø5 x Ø3.5 x 117	2
22	14081-000001	Vástago de la válvula, Ø23.6 x Ø8 x 27	2
23	13121-000007	Pasador de pistón, Ø10 x Ø5.8 x 38	1
24	11310-000012	Conjunto del cárter	1
25	90408-000019	Arandela, Ø10 x Ø15.8 x 1.5	2
26	11007-000001	Perno del tapón de drenaje, M10 x 1.25 x15, zinc blanco	2
27	90682-000012	Sello de aceite, Ø17 x Ø30 x 6	2
28	13510-000018	Conjunto del volante	1

#	Número de parte	Descripción	Ctd.
29	19352-000014	Ventilador de enfriamiento, motor	1
30	28002-000005	Polea del arranque	1
31	30028-000001	Blindaje de la corona	1
32	16520-000027	Conjunto de control del acelerador, zinc blanco	1
33	28110-000048	Corona	1
34	28200-000002	Conjunto del arranque retráctil	1
35	30400-000005	Bobina de encendido	1
36	13501-000003	Tuerca del volante, M12 x 1.25, zinc blanco	1
37	19306-000004	Deflector de aire del cárter	1
38	90204-000001	Perno, M6 x 96, zinc negro	2
39	17002-000006	Junta, interior	1
40	16003-000011	Placa aislante del carburador	1
41	16001-000004	Junta del carburador	1
42	16100-000011	Carburador	1
43	90686-000062	Tubo de combustible, Ø6 x Ø10 x 64	1
44	16652-000016	Filtro de combustible	1
45	90685-000007	Abrazadera, Ø9,5 x 8 x 0,8	3
46	17100-000010	Filtro de aire	1
47	96101-Z120410-0017	Conjunto de la culata	1
48	16070-000005	Conjunto del soporte de regulador	1
49	16063-000009	Resorte, regulador	1
50	16061-000005	Brazo del regulador	1
51	90408-000020	Arandela, Ø6.2 x Ø15 x 0.6	1
52	90501-000005	Pasador, zinc blanco, L=20	1
53	16062-000007	Varilla del regulador, Ø2 x 133, zinc blanco	1
54	16012-000005	Resorte de retorno de la válvula del acelerador, Ø7 x Ø0.5 x 122	1
55	16400-000006	Conjunto del engranaje del regulador	1
56	90547-000002	Cojinete, 6203	1

#	Número de parte	Descripción	Ctd.
57	13300-000017	Conjunto del cigüeñal	1
58	90547-000015	Cojinete, 6303	1
59	11001-000009	Junta del cárter	1
60	15010-000018	Conjunto de la varilla de medición del aceite	2
61	11411-000014	Cubierta del cárter	1
62	19304-000007	Protector del cuerpo del cilindro	1
63	90001-000018	Perno de brida hexagonal, M6 x 12, zinc blanco	10
64	90001-000020	Perno de brida hexagonal, M6 x 14, zinc blanco	4
65	16750-000013	Conjunto del interruptor de combustible	1
66	30431-000022	Manguito de goma, tubo de combustible, 11 x 9.5 x 60	1
67	90001-000026	Perno de brida hexagonal, M6 x 25, zinc blanco	6
68	90001-000015	Perno de brida hexagonal, M6 x 10, zinc blanco	2
69	90001-000024	Perno de brida hexagonal, M6 x 20, zinc blanco	2
70	90001-000012	Perno de brida hexagonal, M6 x 8, zinc blanco	2
71	17001-000009	Junta del filtro de aire	1
72	17151-000003	Elemento del filtro de aire	1
73	14200-000003	Conjunto del árbol de levas	1
74	90502-000002	Pasador, 8 x 12	2
75	90305-000007	Tuerca de brida hexagonal, M6, zinc blanco	3
76	16072-000001	Perno del soporte del regulador, M6 x 21, zinc blanco	1
77	90251-000001	Arandela, M6 x 8, zinc negro	3
78	90684-000003	Clip. L=100	1
79	16112-000006	Anillo del sello, flotante	1

#	Número de parte	Descripción	Ctd.
80	16161-000017	Surtidor principal (n.º 67), estándar	1
	16161-000015	Surtidor principal (n.º 64), altitud 3000-6000 pies	/
	16161-000012	Surtidor principal (n.º 61), altitud 6000-8000 pies	/
81	90681-000011	Anillo de sellado	1
82	16730-000014	Tapa del tanque de combustible	1
83	16652-000015	Filtro de combustible	1
84	16620-000034	Tanque de combustible, RT129A, 1.29L	1
85	90686-000039	Tubo de combustible, Ø4.5 x Ø8.5 x 130	1
86	12111-000003	Válvula de admisión	1
87	12121-000004	Válvula de escape	1
88	16680-000004	Conjunto de salida de aceite del tanque de combustible	1
89	90685-000013	Abrazadera, Ø8.5 x 8 x 0.6, Dacromet	1
90	90303-000005	Tuerca hexagonal, M8, zinc blanco	2
91	18100-000056	Conjunto del silenciador	1
92	18001-000008	Junta de escape	1
93	16614-000001	Blindaje del tanque de combustible	1
94	35540-000008	Conjunto del interruptor de parada del motor	1
95	90102-000002	Tornillo prisionero de cabeza hueca hexagonal, M6 x 16, zinc blanco	1
96	35541-000008	Cable de conexión de parada del motor	1
97	35555-000002	Cable de tierra del conector del interruptor	1
98	96105-Z16100-0022	Conjunto del carburador	1
99	37050-000001	Protector, aceite	1

DIAGRAMA DE PARTES DE LA UNIDAD DE TAMBOR INFERIOR

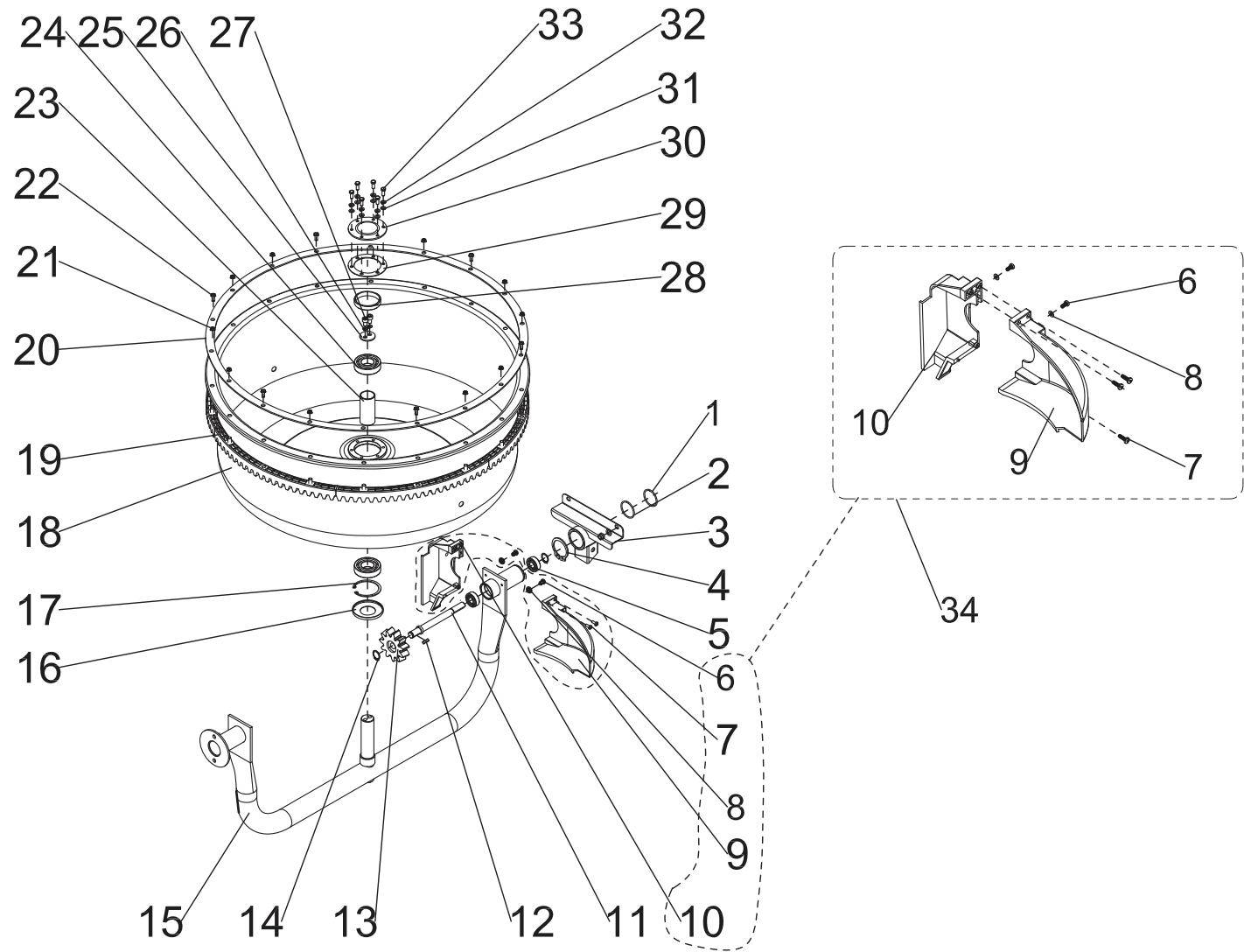

Figure D

LISTA DE PARTES DE LA UNIDAD DE TAMBOR INFERIOR

#	Número de parte	Descripción	Ctd.
1	201090003	Junta tórica Ø42.5 x 2.65	1
2	201060023	Anillo de retención de alambre de acero para cojinete Ø42	1
3	405020249	Placa para caja de engranajes de velocidad positiva	1
4	201060014	Anillo de retención para cojinete Ø42	1
5	201010004	Cojinete 6202-2Rs	2
6	201020013	Tornillo M5 x 10	2
7	201020175	Perno St4.8 x 16-C	3
8	201050002	Arandela, Ø5	2
9	206010078	Cubierta de engranaje 2	1
10	206010077	Cubierta de engranaje 1	1
11	205020053	Eje del piñón	1
12	201070003	Llave	1
13	205010020	Piñón	1
14	201060010	Anillo de retención para cojinete Ø15	2
15	405020281	Bastidor en U, tambor	1
16	206010076	Cubierta de plástico	1
17	201060017	Anillo de retención para orificio Ø62	1
18	405020282	Tambor inferior	1
19	206010080	Engranaje de nailon	6
20	206020054	Anillo de sellado del tambor	1
21	201040063	Tuerca de brida, M8	6
22	201030137	Perno de brida M8 x 16	6
23	402010138	Cubierta (larga)	1
24	201010010	Cojinete 6206-2RS	2
25	403020018	Arandela	1
26	201050056	Arandela de seguridad, M8	2
27	201020055	Perno, M8 x 16	2
28	402010139	Cubierta (corta)	1

#	Número de parte	Descripción	Ctd.
29	403020818	Anillo de sellado	1
30	403020452	Cubierta	1
31	201050003	Arandela, Ø6	6
32	201050055	Arandela de seguridad, M6	6
33	201030138	Perno, M6 x 16	6
34	109010037	Conjunto de la cubierta de engranaje	1